



PROJET DE RÉNOVATION D'UNE CUISINE

CLIENTE: Mme. SARAH PARADIS



CÉGEP DE CHICOUTIMI



NOTES

A: NO. DU DÉTAILS
B: PAGE OÙ DEMANDÉ
C: PAGE OÙ DESSINÉ

PROJET
Mme.SARAH PARADIS
345, RUE DES
CHAMPS-ÉLYSÉES

TITRE
PAGE COUVERTURE

DESSINÉ PAR L. MUNGER	REMIS À I. CHIASSON
DATE 11/12/2015	1
ÉCHELLE AUCUNE	10



LISTE DES DESSINS

- PAGE1- PAGE COUVERTURE
- PAGE2- RELEVÉ & PLAN DE DÉMOLITION
- PAGE3- PLAN DU NOUVEL AMÉNAGEMENT
- PAGE4- ÉLÉVATIONS A & B
- PAGE5- ÉLÉVATIONS C & D
- PAGE6- DÉTAILS DE L'ÎLOT CENTRAL
- PAGE7- COUPES DES MOBILIÉS INTÉGRÉS
- PAGE8- PLAN DU PLAFOND RÉFLÉCHI
- PAGE9- PLAN ÉLECTRIQUE ET MÉCANIQUE
- PAGE10- RENDUS 3D RÉALISTIQUES

RÉALISÉ & CONÇU PAR

LYSIANE MUNGER,
ÉTUDIANTE EN TECHNOLOGIE
DE L'ARCHITECTURE

VÉRIFIÉ PAR

ISABELLE CHIASSON,
ARCHITECTE & ENSEIGNANTE



NOTES

- BOIS FRANC
- ARMOIRES
- À DÉMOLIR
- À RELOCALISER

A: NO. DU DÉTAILS
B: PAGE OÙ DEMANDÉ
C: PAGE OÙ DESSINÉ

PROJET
Mme.SARAH PARADIS
345, RUE DES
CHAMPS-ÉLYSÉES

TITRE
PLANS RELEVÉ & DÉMOLITION

DESSINÉ PAR L. MUNGER	REMIS À I. CHIASSON
DATE 11/12/2015	2
ÉCHELLE 1/4"=1'-0"	10

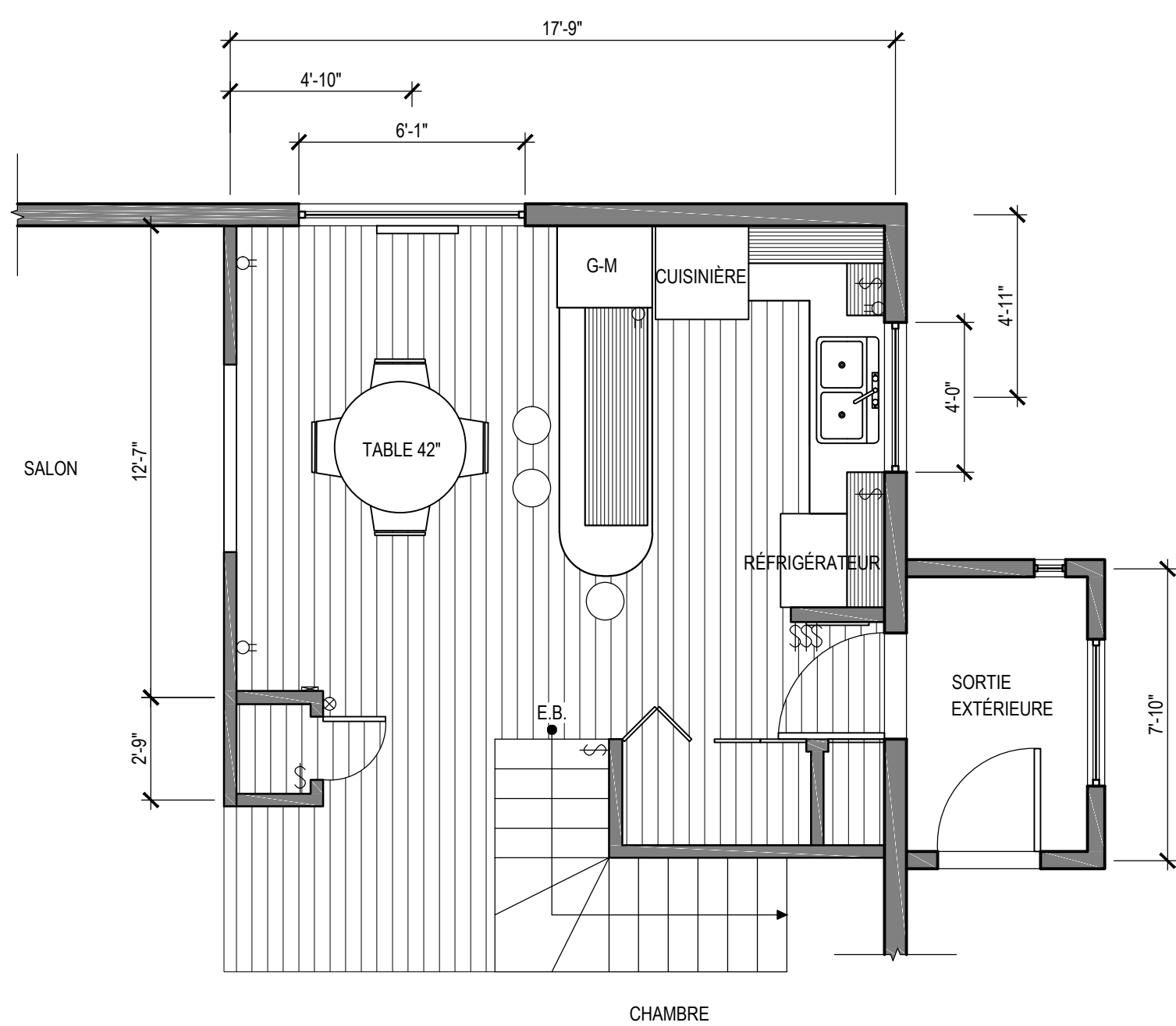

RELEVÉ CUISINE BRICC
ÉCHELLE : 1/4"=1'-0"

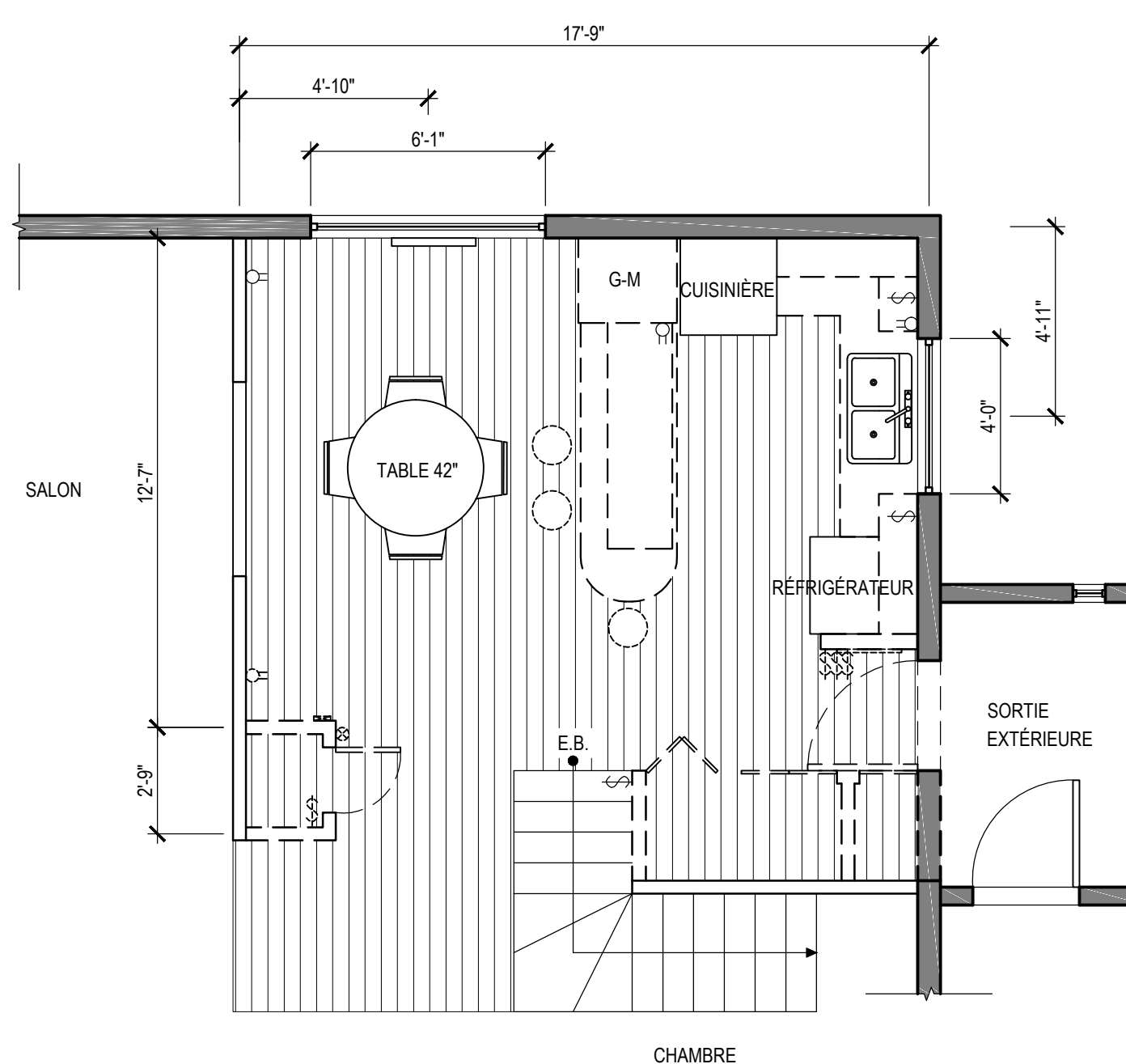

PLAN DE DÉMOLITION
ÉCHELLE : 1/4"=1'-0"

NOTES
 -NE PAS MESURER SUR LES PLANS
 -TOUTES LES MESURES SONT EN IMPÉRIALES
 -L'ENTREPRENEUR DOIT MESURER TOUS LES ÉLECTROMÉNAGERS AVANT LA CONSTRUCTION

BOIS FRANC

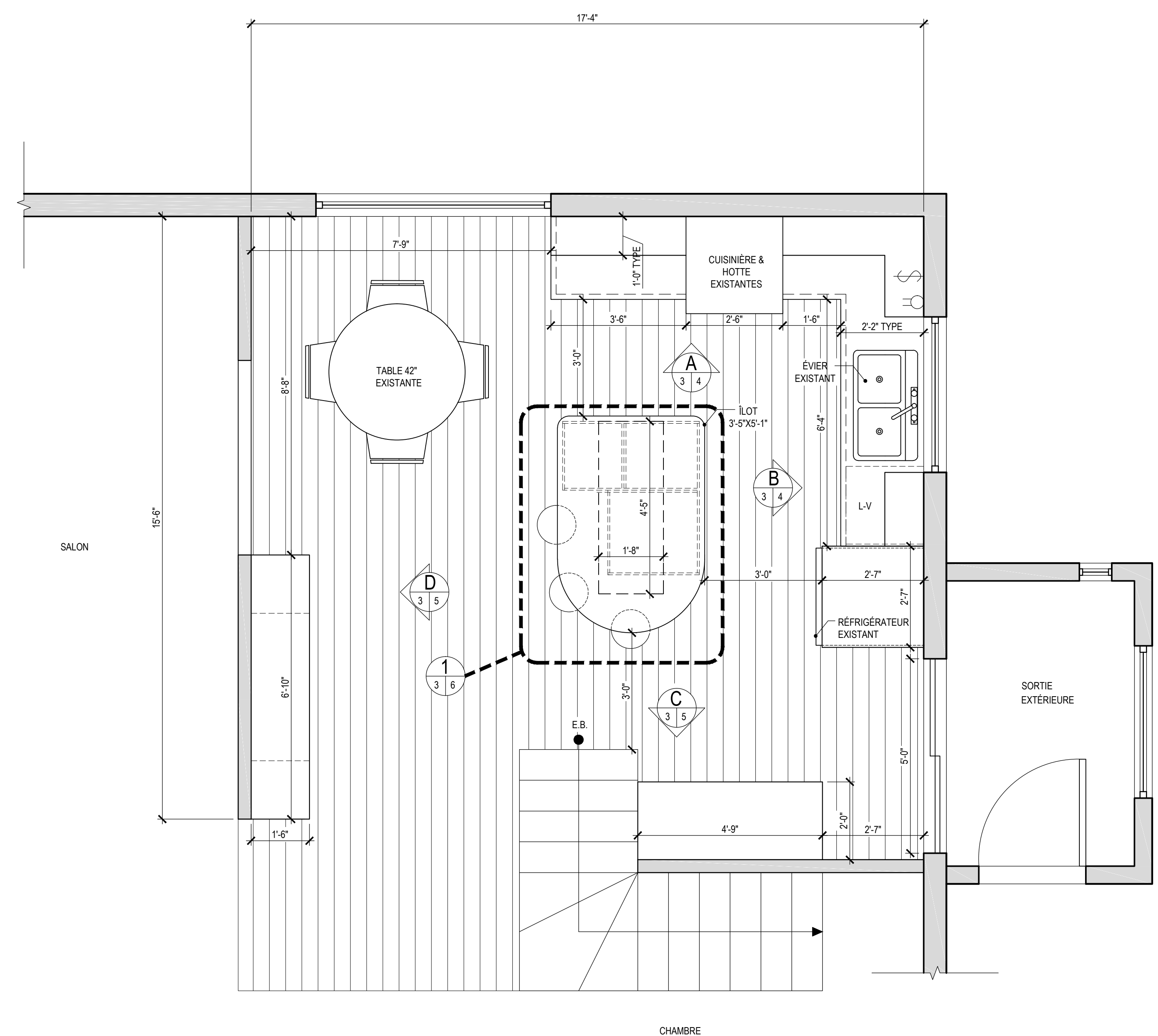

PROPOSITION FINALE
 ÉCHELLE : 1/2"=1'-0"

A: NO. DU DÉTAILS
 B: PAGE OÙ DEMANDÉ
 C: PAGE OÙ DESSINÉ

PROJET
 Mme.SARAH PARADIS
 345, RUE DES
 CHAMPS-ÉLYSÉES

TITRE
 PLAN DU NOUVEL
 AMÉNAGEMENT

DESSINÉ PAR
 L. MUNGER

REVISÉ À
 I. CHIASSON

DATE
 11/12/2015

ÉCHELLE
 1/2"=1'-0"

3
 10

NOTES GÉNÉRALES

- TOUTES LES ARMOIRES SONT MUNIS DES CHARNIÈRES [2], SAUF SI INDICATIONS CONTRAIRES
- TOUTES LES TIROIRS SONT MUNIS DES COULISSES [7], SAUF SI INDICATIONS CONTRAIRES
- TOUTES LES TABLETTES SONT MUNIS DES SUPPORTS À TABLETTE [11]
- BÂTIS ET TABLETTES EN MÉLANINE BLANCHE 3/4", SAUF SI INDICATION CONTRAIRE DANS L'ÉPAISSEUR
- BÂTIS ET TABLETTES EN CONTREPLAQUÉ RUSSE 3/4"
- TOUS LES CHANTS SONT EN PLACAGE QUI S'APPARENTE AVEC LE FINI DES PANNEAUX CHOISI PAR L'ÉBÉNISTE

LÉGENDE DES MOBILIERS ET DES FINIS

- A - BÂTIS EN MÉLANINE BLANCHE, ÉPAISSEUR DE 3/4"
- B - BÂTIS EN CONTREPLAQUÉ RUSSE, ÉPAISSEUR DE 3/4"
- C - DESSUS DE COMPTOIR EN QUARTZ DE LA CIE CAMBRIA ÉPAISSEUR DE 1 1/2", MODÈLE TEMPLETON, COLLECTION DESERT, SUR MESURE
- D - PANNEAUX D'ARMOIRE EN PLACAGE DE BOIS TECK DE LA CIE CEDAN, ÉPAISSEUR DE 3/4"
- E - FAÇADE EN PLACAGE DE BOIS TECK DE LA CIE CEDAN
- F - FAÇADE DE TIROIR EN PLACAGE DE BOIS TECK DE LA CIE CEDAN, ÉPAISSEUR DE 3/4"
- G - PANNEAU D'ARMOIRE LUSTRÉ "BLANCO 4303" DE LA CIE REFLECTO, ÉPAISSEUR DE 3/4"
- H - FAÇADE DE TIROIR LUSTRÉ "BLANCO 4303" DE LA CIE REFLECTO, ÉPAISSEUR DE 3/4"
- I - FAÇADE EN PLACAGE LUSTRÉ "BLANCO 4303" DE LA CIE REFLECTO, ÉPAISSEUR DE 3/4"
- J - PANNEAU D'ARMOIRE VITRE 3/4", TEL QUE COMMANDÉ À VITRERIE BOILY
- K - TABLETTE EN MÉLANINE BLANCHE, ÉPAISSEUR DE 3/4"
- L - TABLETTE EN CONTREPLAQUÉ RUSSE, ÉPAISSEUR DE 3/4"
- M - DOSSERET EN PORCELAINE HEXAGONALE DE ELMA SOHO, 2"X2", BLANC MAT, 51-075
- N - COULIS À CÉRMIQUE "PROFIX", COULEUR PERLE NO.54
- O - STRATIFIÉ DE MARQUE FORMICA COULEUR "INFINI", FINI MAT, 1520-58
- P - MUR EN GYPSE PEINT COULEUR "POUDRE D'OS" DE SICO 6000, 6086-11
- Q - MUR EN GYPSE PEINT COULEUR "ESQUISSE" DE SICO 6000, 6206-21

LÉGENDE DES ACCESSOIRES

- 1 - CHARNIÈRE ENCASTRÉE POUR VITRINE DE 3/4", RICHELIEU, ACIER INOXYDABLE, MODÈLE 75340170
- 2 - LOQUET MAGNÉTIQUE À OUVERTURE AUTOMATIQUE DE RICHELIEU, MODÈLE 509630
- 3 - CHARNIÈRE 95° AVEC AMORTISSEUR DE RICHELIEU, MODÈLE RCS26950080
- 4 - CHARNIÈRE DE PORTE EN CORN FLUANTE DE RICHELIEU, MODÈLE 717855180
- 5 - COULISSE MOUVÉTO À PLEINE EXTENSION AMORTISSANTE DE RICHELIEU, 12", MODÈLE 760H3000B, CAPACITÉ 100lb
- 6 - COULISSE À PLEINE EXTENSION AMORTISSANTE DE RICHELIEU, 28", MODÈLE 3832EC2G28, CAPACITÉ 100lb
- 7 - COULISSE À PLEINE EXTENSION AMORTISSANTE DE RICHELIEU, 24", MODÈLE 3832EC2G24, CAPACITÉ 100lb
- 8 - COULISSE À PLEINE EXTENSION AMORTISSANTE DE RICHELIEU, 18", MODÈLE 3832EC2G18, CAPACITÉ 100lb
- 9 - ARMOIRE GARDE-MANGER DE RICHELIEU "CENTRO", MODÈLE 24730100, TABLETTE GRIS/CHROME 22", MODÈLE 2474140100
- 10 - CENTRE DE RECYCLAGE SÉRIE 4WC DE RICHELIEU, MODÈLE 5B8SCWMDM24C, FINI MULTICHROME, MÉCANISME INTÉGRÉ
- 11 - SUPPORT À TABLETTE DISSIMULÉ DE RICHELIEU SECRET MAXI, MODÈLE CP11121430
- 12 - MÉCANISME D'ARMOIRE EN COIN DE RICHELIEU "MAGIC CORNER" AVEC SYSTÈME AMORTISSEUR, MODÈLE 16103100, CHROME, SYSTÈME 4 PANIERS FILS CHROMÉ
- 13 - PATTE DE MEUBLE DE RICHELIEU 4", FINI ALUMINIUM SATINÉ, CAPACITÉ 200kg, MODÈLE 5600280
- 14 - SUSPENSION D'ARMOIRE DE RICHELIEU AJUSTABLE, MÉTAL BLANC, MODÈLE 7460B30
- 15 - PORTE PATIO 2 LUMIÈRES "CLASSIQUE S", 5'-0"X6'-7"
- 16 - LAVE-VAISSELLE 12 COUVERTS DE LA MARQUE FRIGIDAIRE, MODÈLE 253522
- 17 - MÉCANISME POUR PANNEAU DU HAUT DE RICHELIEU, "AVENTO HK-S", MODÈLE 20K2B00

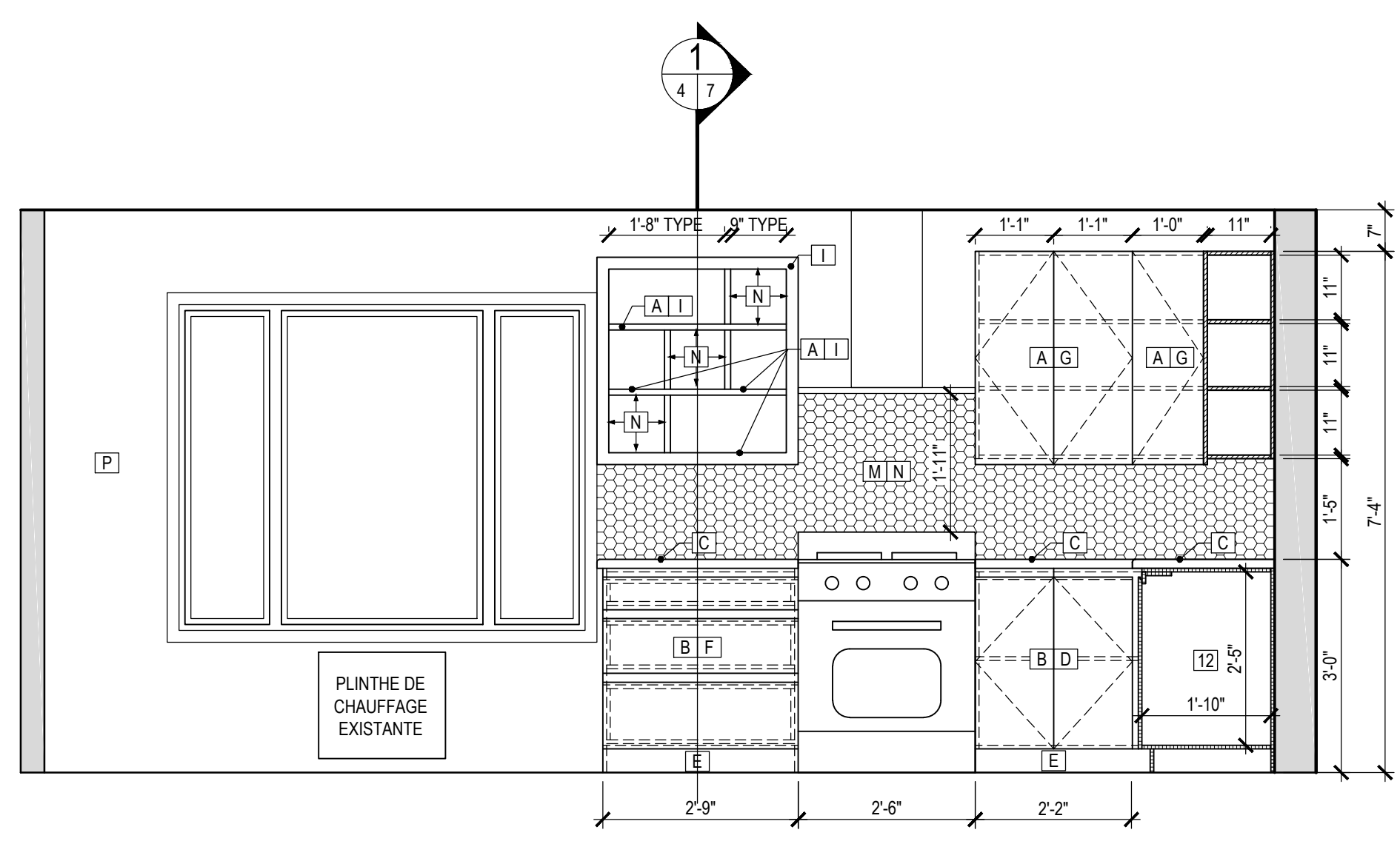

ÉLÉVATION A
 ÉCHELLE : 1/2"=1'-0"

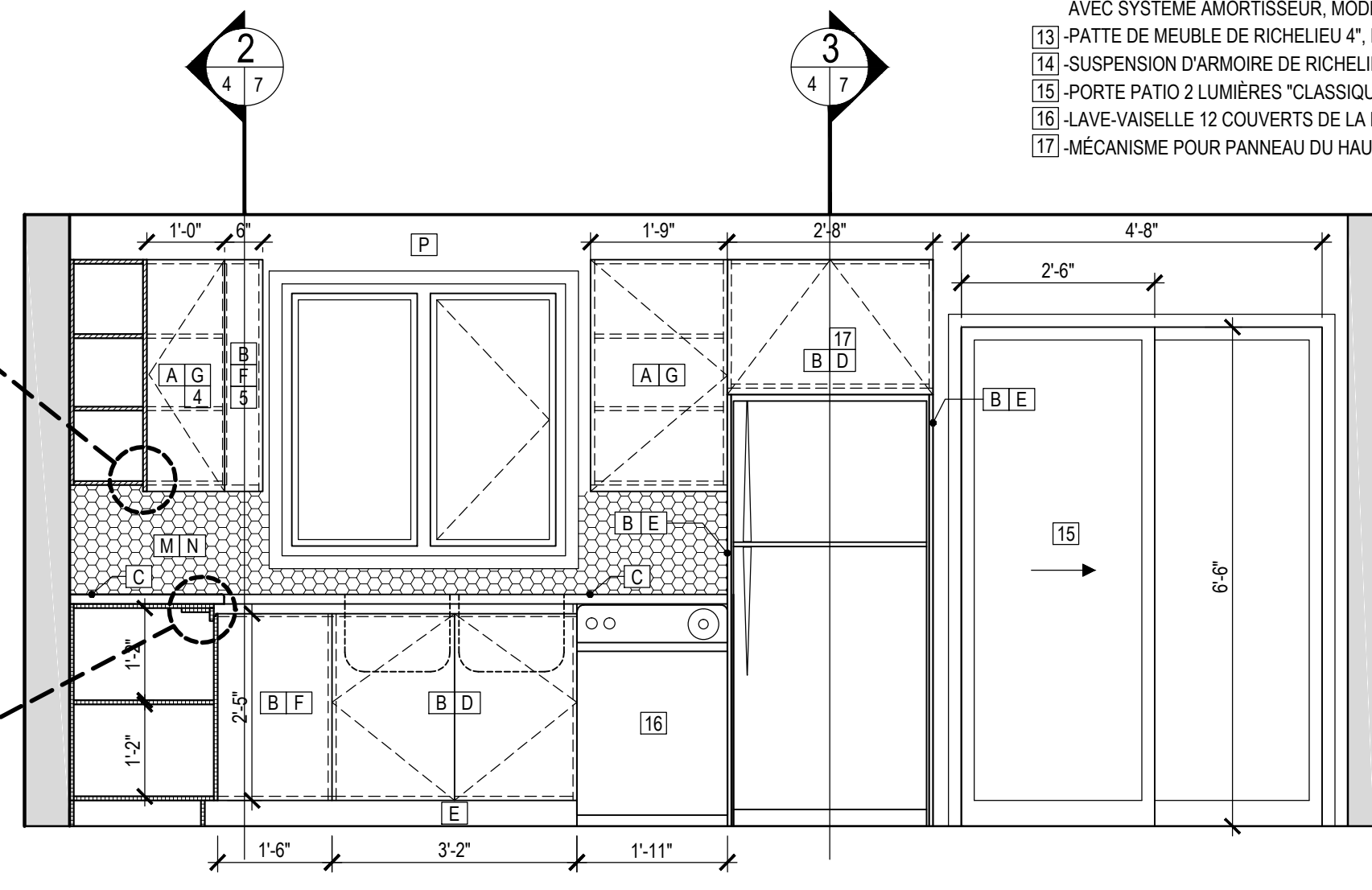
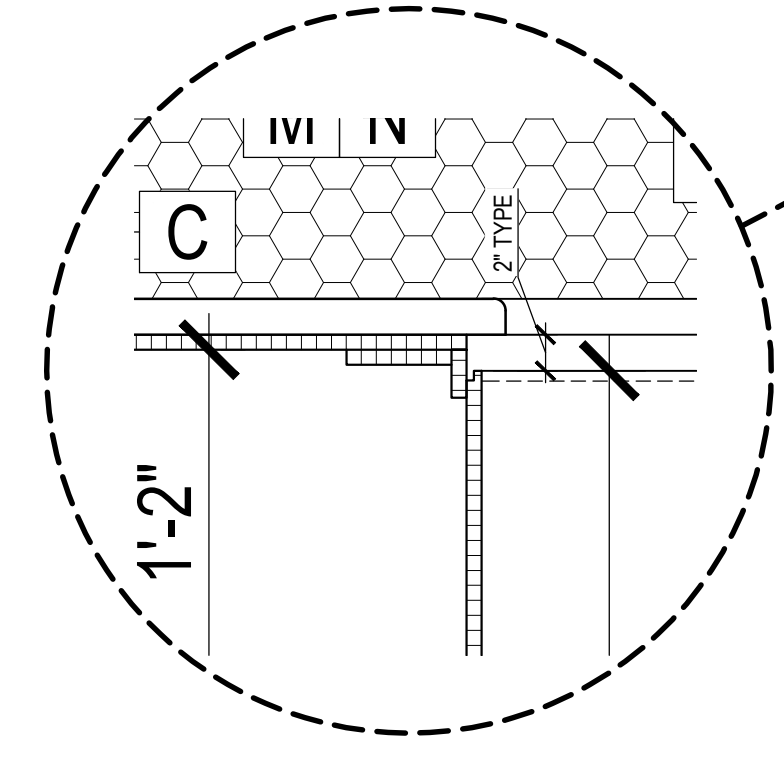
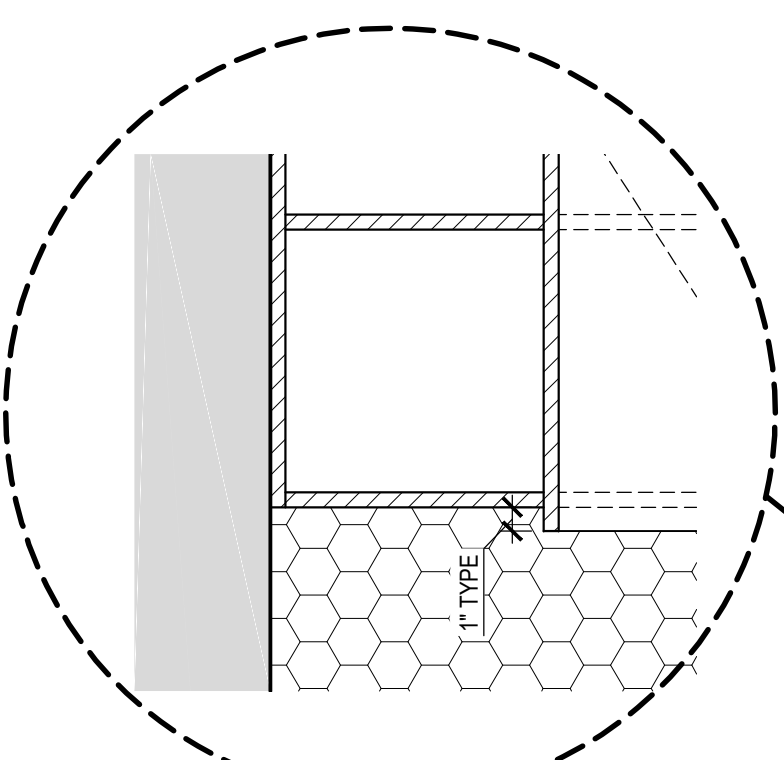

ÉLÉVATION B
 ÉCHELLE : 1/2"=1'-0"

NOTES
 -NE PAS MESURER SUR LES PLANS
 -TOUTES LES MESURES SONT EN IMPÉRIALES
 -L'ENTREPRENEUR DOIT MESURER TOUS LES ÉLECTROMÉNAGERS AVANT LA CONSTRUCTION
 -TOUS LES ÉLECTROMÉNAGERS NON-IDENTIFIÉS SONT EXISTANTS

A: NO. DU DÉTAILS
 B: PAGE OÙ DEMANDÉ
 C: PAGE OÙ DESSINÉ

PROJET
 Mme.SARAH PARADIS
 345, RUE DES
 CHAMPS-ÉLYSÉES

TITRE
 ÉLÉVATIONS INTÉRIEURES
 A, B

DESSINÉ PAR
 L. MUNGER

REVISÉ À
 I. CHIASSON

DATE
 11/12/2015

ÉCHELLE
 1/2"=1'-0"

4
 10







KERIG
S10



