ANNEXE 3
TRAITEMENT D'UNE PLAINTE ADMINISTRATIVE AU GUICHET UNIQUE

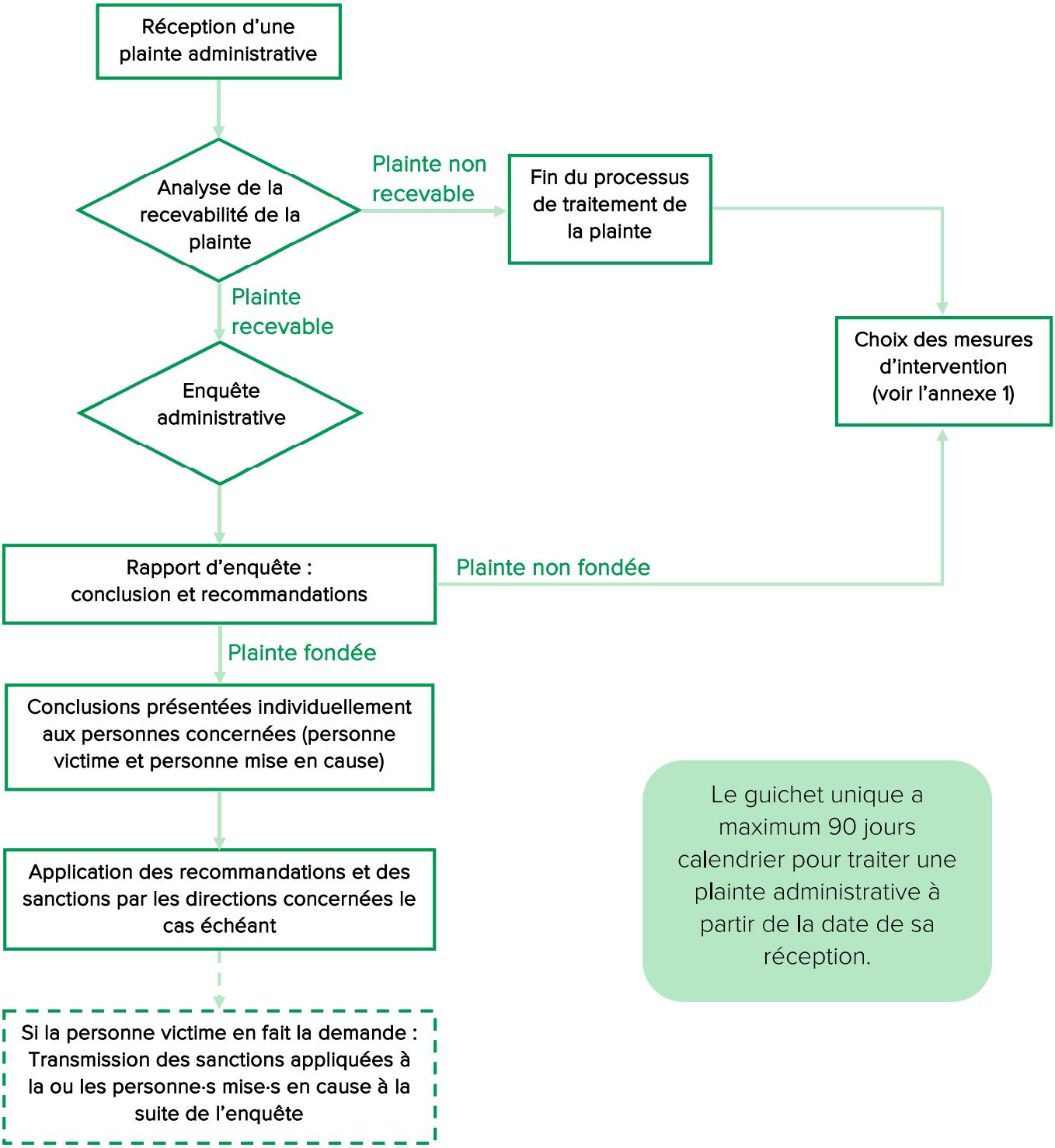

Le guichet unique a maximum 90 jours calendrier pour traiter une plainte administrative à partir de la date de sa réception.