

NOTES

**A**  
**B**      A : NUMÉRO DE DÉTAIL  
 B : PAGE OÙ RÉFÉRÉ

CLIENT  
**FRANÇOIS BOUTIN**

PROJET  
**CONSTRUCTION NEUVE  
 8724 DES PORTAGEURS  
 LATERRIÈRE, SAGUENAY  
 QUÉBEC**

TITRE  
**PAGE PRÉSENTATION**

DESSINÉ PAR  
**MATHIEU BOUCHER**

ÉCHELLE

DATE  
**15/03/20**

# BRICC - CONSTRUCTION NEUVE

## PLANS D'EXÉCUTION

CLIENT : MR FRANÇOIS BOUTIN  
 ADRESSE CIVIQUE : 8724, DES PORTAGEURS, LATERRIÈRE, SAGUENAY

## TABLE DES MATIÈRES

### ARCHITECTURE

- A00- PAGE DE PRÉSENTATION
- A01- PLAN IMPLANTATION
- A02- ÉLÉVATION NORD  
 ÉLÉVATION EST
- A03- ÉLÉVATION SUD  
 ÉLÉVATION OUEST
- A04- PLAN FONDATIONS /STRUCTURE  
 SOUS-SOL
- A05- PLAN STRUCTURE REZ-DE-JARDIN
- A06- PLAN STRUCTURE REZ-DE-CHAUSSÉE
- A07- PLAN SOUS-SOL
- A08- PLAN REZ-DE-JARDIN
- A09- PLAN REZ-DE-CHAUSSÉE

- A10- PLAN ÉTAGE
- A11 - PLAN TOITURE
- A12-COUBE SCHÉMATIQUE ET CLOISONS  
 TYPES
- A13- COUPE DE MUR TYPES
- A14- COMPOSITIONS, ÉLÉVATIONS  
 INTÉRIEURS

### MÉCANIQUE

- M01- PLOMBERIE ALIMENTATION REZ-DE-JARDIN
- M02- PLOMBERIE ÉVACUATION REZ-DE-JARDIN
- M03- PLOMBERIE ALIMENTATION REZ-DE-CHAUSSÉE
- M04- PLOMBERIE ÉVACUATION REZ-DE-CHAUSSÉE
- M05- PLOMBERIE ALIMENTATION ÉTAGE
- M06- PLOMBERIE ÉVACUATION ÉTAGE
- M07- ÉLECTRICITÉ/ÉCLAIRAGE REZ-DE-JARDIN
- M08- ÉLECTRICITÉ/ÉCLAIRAGE REZ-DE-CHAUSSÉE
- M09- ÉLECTRICITÉ/ÉCLAIRAGE ÉTAGE
- M10- VENTILATION REZ-DE-JARDIN
- M11- VENTILATION REZ-DE-CHAUSSÉE
- M12-VENTILATION ÉTAGE



RÉALISÉ PAR : MATHIEU BOUCHER, TECHNICIEN EN ARCHITECTURE  
 ÉMIS LE 24 AVRIL 2015

VUE EXTÉRIEUR - RÉALISÉ PAR :MATHIEU BOUCHER



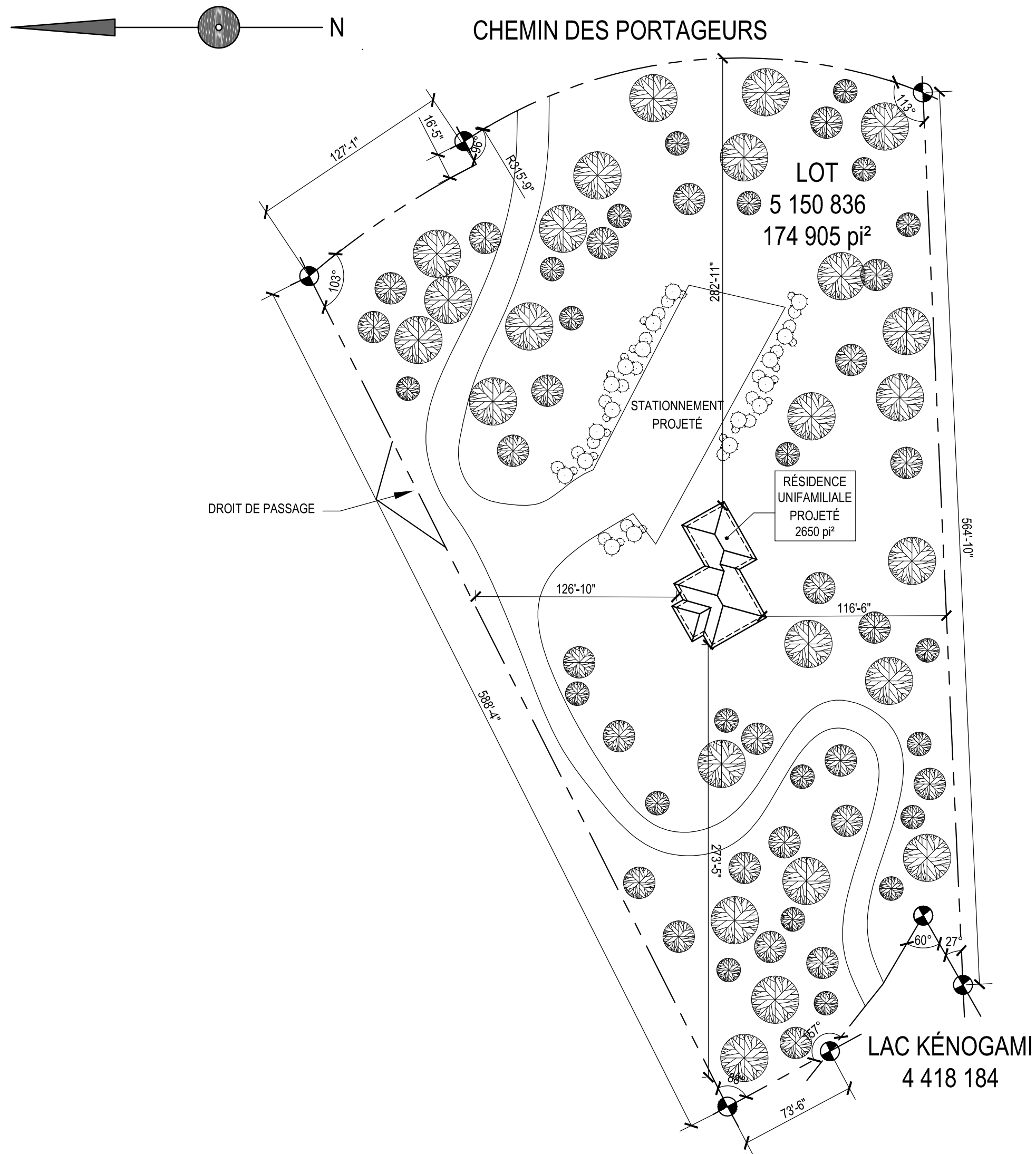

PLAN IMPLANTATION  
ÉCHELLE 1/64" = 1'-0"

MATHIEU BOUCHER  
Technologue en architecture  
Pour me joindre...  
Téléphone : (418) 720-5325  
Messagerie : mathboucher15@gmail.com  
Facebook : www.facebook.com/mathieu.boucher.98

NOTES  
- NE PAS MESURER SUR LES PLANS.  
- VÉRIFIER LES DIMENSIONS AVANT LE DÉBUT DES TRAVAUX.

A : NUMÉRO DE DÉTAIL  
B : PAGE OÙ RÉFÉRÉ

CLIENT  
**FRANÇOIS BOUTIN**

PROJET  
**CONSTRUCTION NEUVE  
8724 DES PORTAGEURS  
LATERRIÈRE, SAGUENAY  
QUÉBEC**

TITRE  
**PLAN IMPLANTATION**

DESSINÉ PAR  
**MATHIEU BOUCHER**

ÉCHELLE 1/64" = 1'-0"	A01
DATE 15/04/24	A14

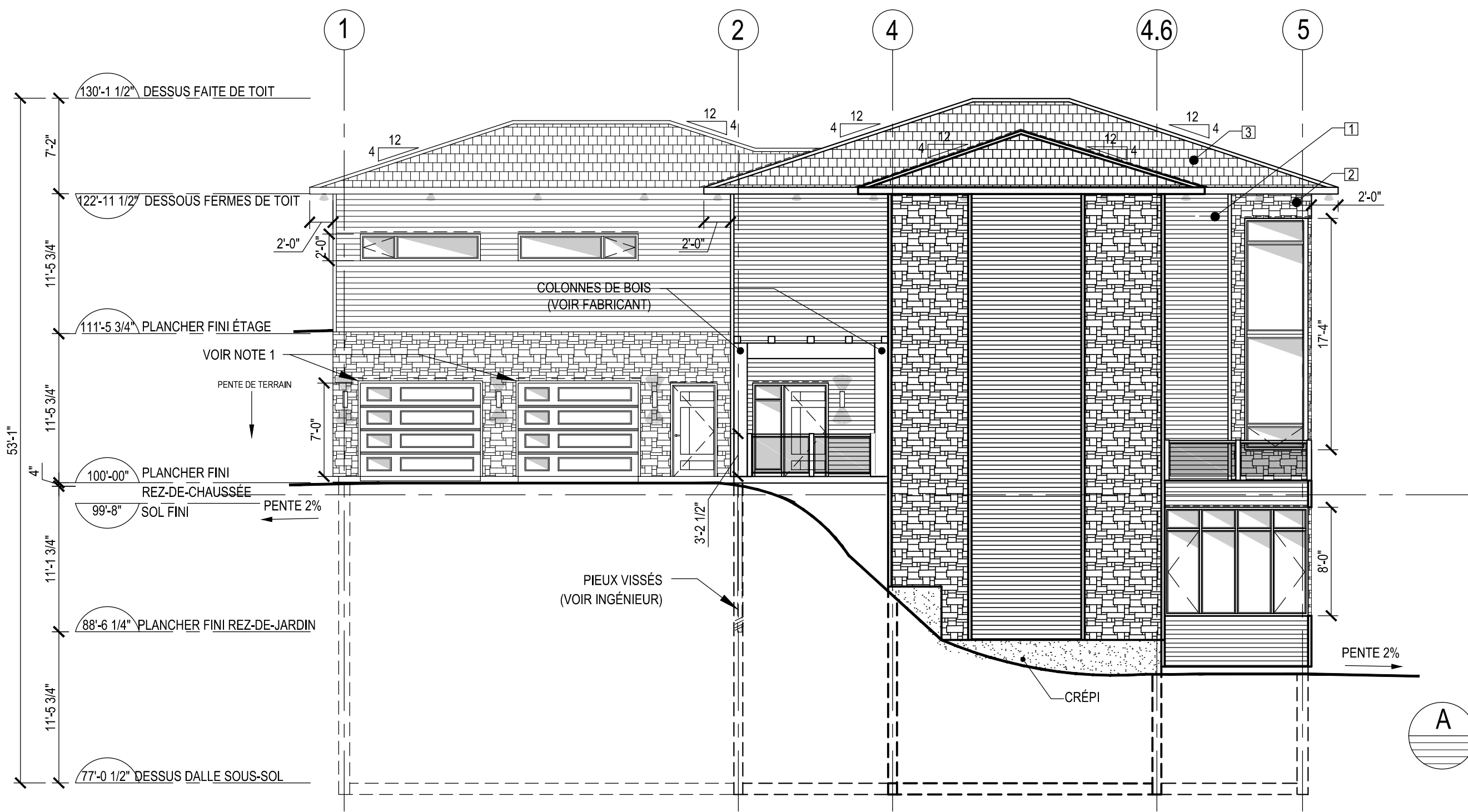

**A** ÉLÉVATION NORD  
 ÉCHELLE 1/8" = 1'-0"

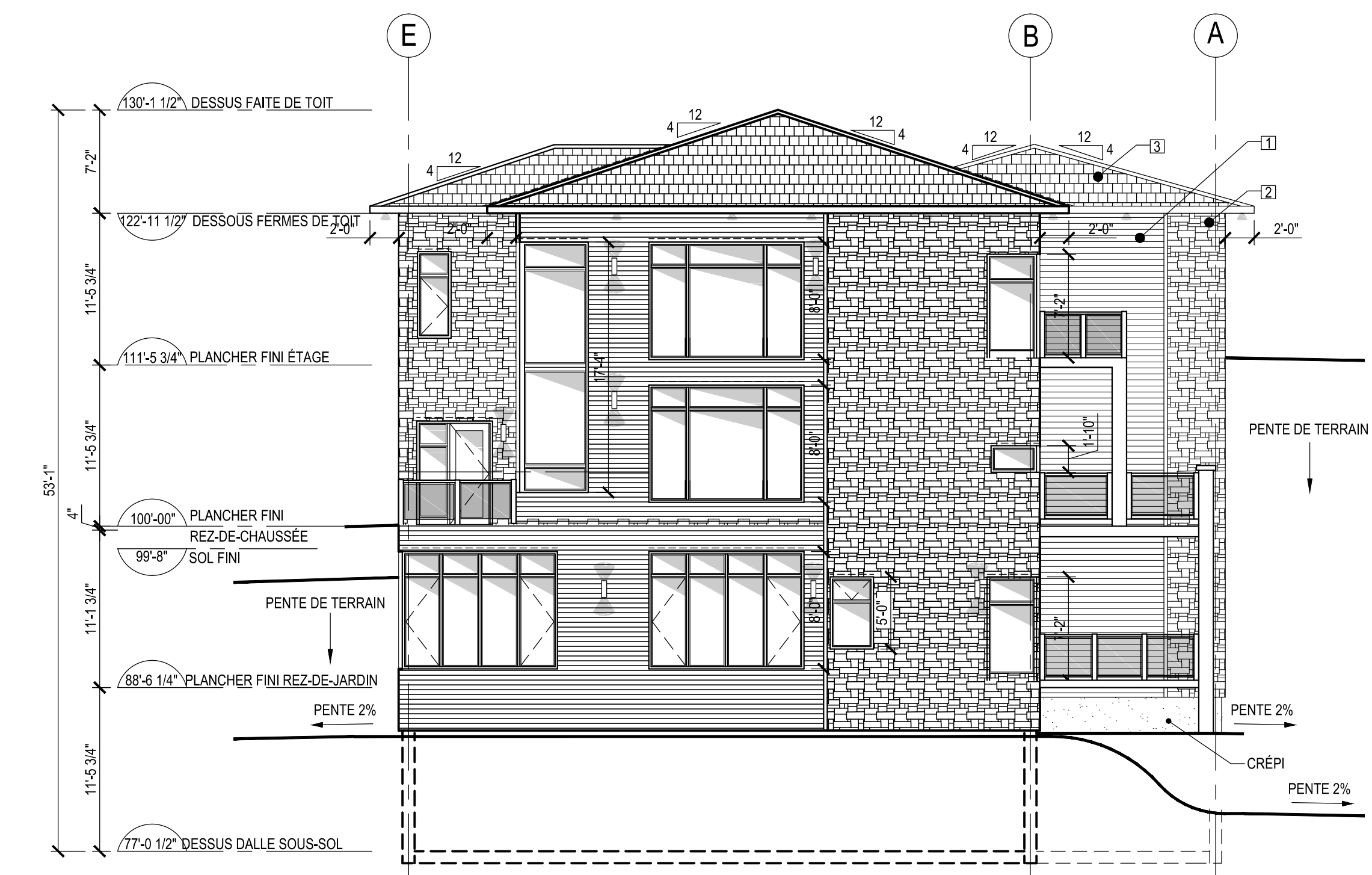

**B** ÉLÉVATION OUEST  
 ÉCHELLE 1/8" = 1'-0"

NOTES  
 -TOUTES LES FENÊTRES SONT EN PVC COMPAGNIE ELITE MODÈLE

NOTE 1 : PORTE DE GARAGE COMPAGNIE GARAGA MODÈLE STANDARD AVEC KIT FENESTRATION : HARMONIE GAUCHE

- 1 REVÊTEMENT EXTÉRIEUR EN FIBRE DE BOIS COMPAGNIE CANEXEL MODÈLE CED'R-VUE D-5 COULEUR SIERRA
- 2 REVÊTEMENT EXTÉRIEUR DE PIERRE EN PANNEAU MARQUE BE.ON STONE SÉRIE CLASSIQUE COULEUR BRUN TERO
- 3 REVÊTEMENT DE TOITURE EN BARBEAUX D'ASPHALTE MARQUE IKO MODÈLE CAMBRIDGE COULEUR BRUN DOUBLE

- ☞ LUMINAIRE EXTÉRIEUR @ 5'-10" DU SOL
- ▲ LUMINAIRE ENCASTRÉ EXTÉRIEUR

- NE PAS MESURER SUR LES PLANS.  
 - VÉRIFIER LES DIMENSIONS AVANT LE DÉBUT DES TRAVAUX.

**A** A : NUMÉRO DE DÉTAIL  
**B** B : PAGE OÙ RÉFÉRÉ

CLIENT  
**FRANÇOIS BOUTIN**

PROJET  
**CONSTRUCTION NEUVE  
 8724 DES PORTAGEURS  
 LATERRIÈRE, SAGUENAY  
 QUÉBEC**

TITRE  
**ÉLÉVATION NORD  
 ÉLÉVATION OUEST**

DESSINÉ PAR  
**MATHIEU BOUCHER**

ÉCHELLE 1/8" = 1'-0"	A02
DATE 15/04/24	A14

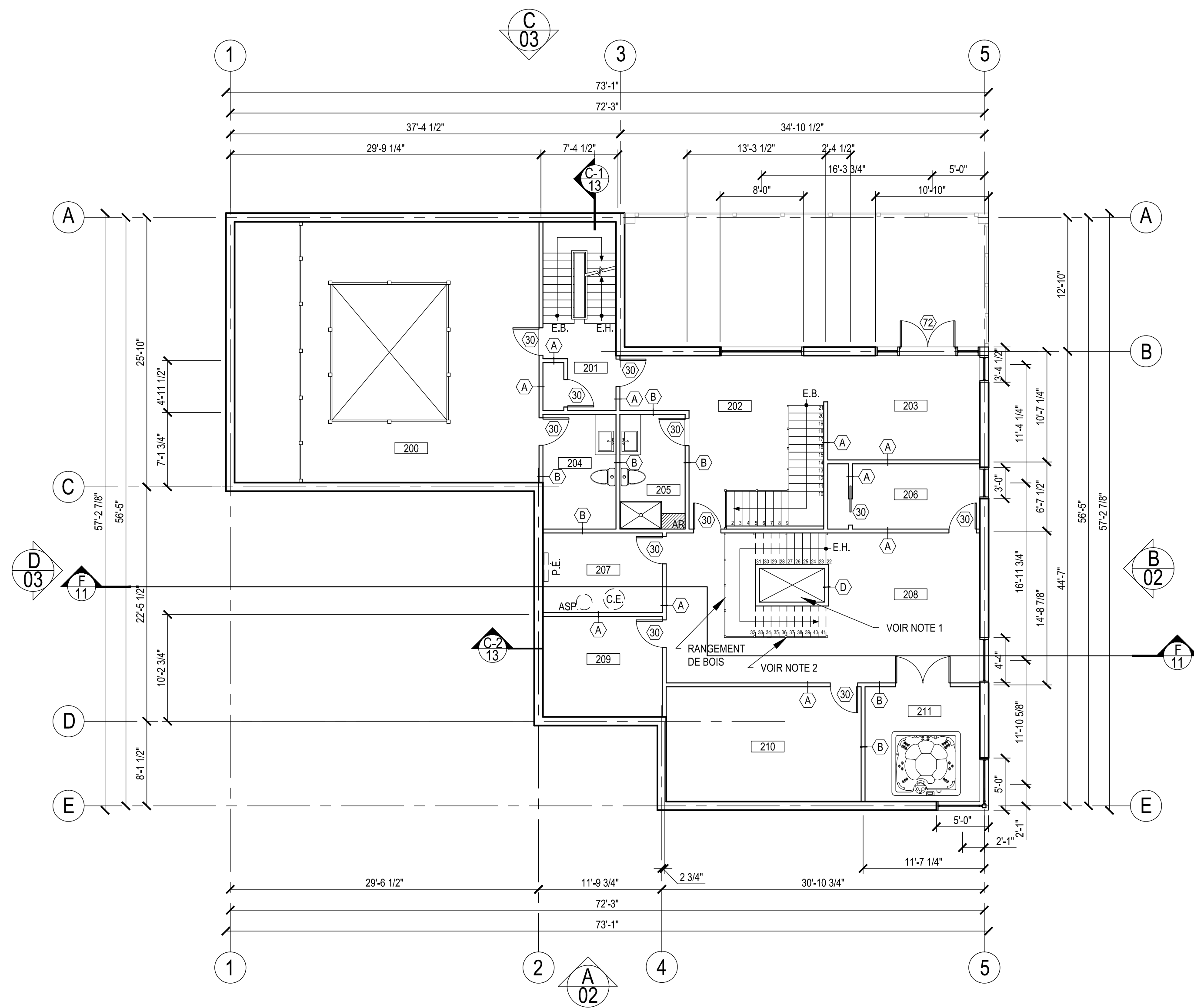

**PLAN REZ-DE-JARDIN**  
 ÉCHELLE 1/8" = 1'-0"

**NOTES**  
 - NE PAS MESURER SUR LES PLANS.  
 - VÉRIFIER LES DIMENSIONS AVANT LE DÉBUT DES TRAVAUX.

NOTE 1: PUIITS TECHNIQUE CONTENANT LES CONDUITS DE CHEMINÉE REZ-DE-CHAUSSÉE ET DU REZ-DE-JARDIN.

NOTE 2: LES GARDES-CORPS SONT EN ACIER DE LA COMPAGNIE BOCANI. (MODÈLE AU CHOIX DU CLIENT)

- TOUS LES ÉLECTROMÉNAGERS SONT AU CHOIX DU CLIENT.

- ① RÉFRIGÉRATEUR (GARDE-MANGER)
- ② CONGÉLATEUR
- ③ RÉFRIGÉRATEUR (CUISINE)
- ④ LAVE-VAISSELLE
- ⑤ CUISINIÈRE AU GAZ
- ⑥ HOTTE DE CUISINIÈRE

**A** : NUMÉRO DE DÉTAIL  
**B** : PAGE OÙ RÉFÉRÉ

CLIENT  
**FRANÇOIS BOUTIN**

PROJET  
**CONSTRUCTION NEUVE  
 8724 DES PORTAGEURS  
 LATERRIÈRE, SAGUENAY  
 QUÉBEC**

TITRE  
**PLAN REZ-DE-JARDIN**

DESSINÉ PAR  
**MATHIEU BOUCHER**

ÉCHELLE  
**1/8" = 1'-0"**      A08

DATE  
**15/04/24**      A14



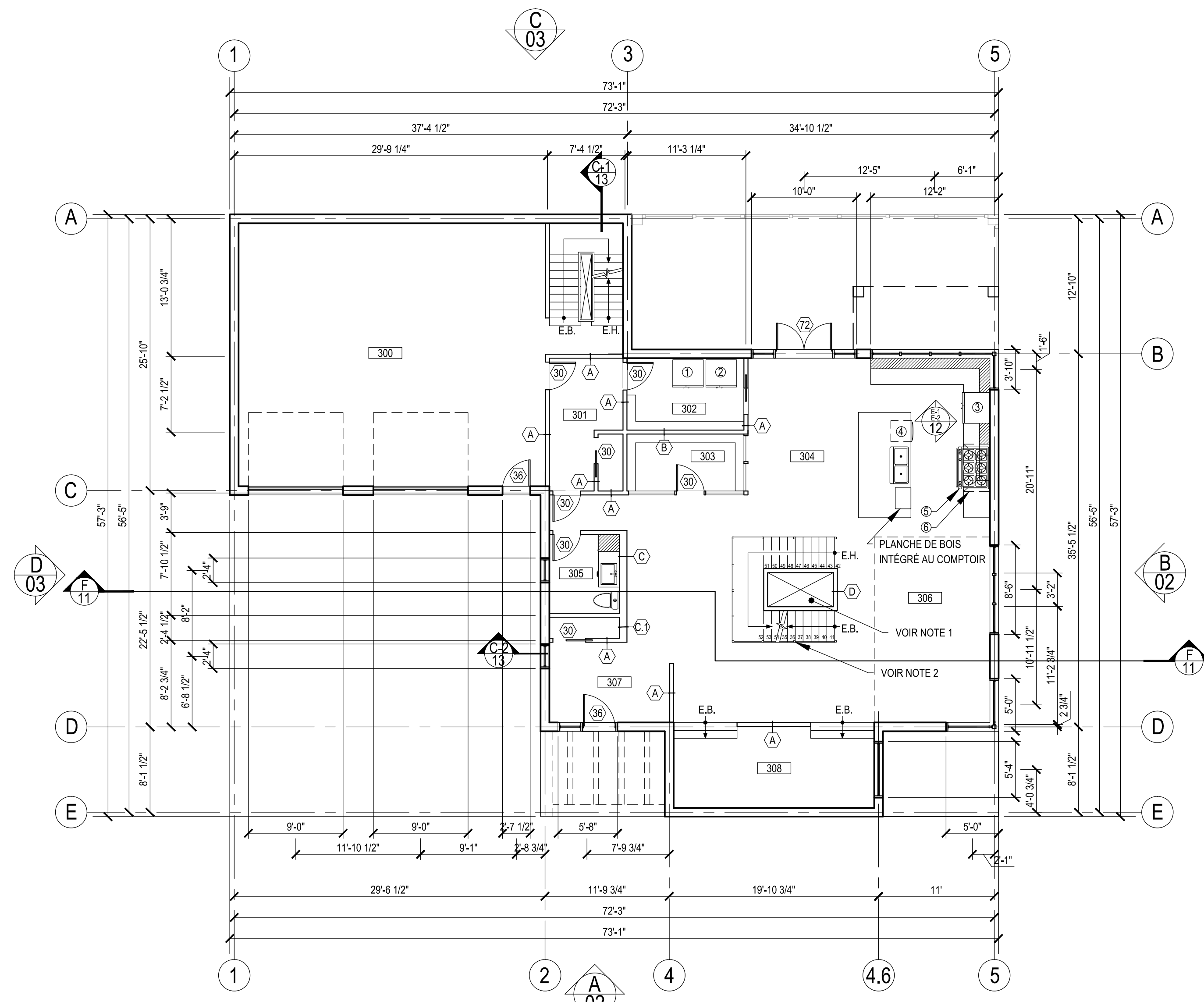

NOTES  
 - NE PAS MESURER SUR LES PLANS.  
 - VÉRIFIER LES DIMENSIONS AVANT LE DÉBUT DES TRAVAUX.

NOTE 1: PUIXS TECHNIQUE CONTENANT LES CONDUITS DE CHEMINÉE REZ-DE-CHAUSSÉE ET DU REZ-DE-JARDIN.

NOTE 2: LES GARDES-CORPS SONT EN ACIER DE LA COMPAGNIE BOCANI. (MODÈLE AU CHOIX DU CLIENT)

- TOUS LES ÉLECTROMÉNAGERS SONT AU CHOIX DU CLIENT.

- ① RÉFRIGÉRATEUR (GARDE-MANGER)
- ② CONGÉLATEUR
- ③ RÉFRIGÉRATEUR (CUISINE)
- ④ LAVE-VAISSELLE
- ⑤ CUISINIÈRE AU GAZ
- ⑥ HOTTE DE CUISINIÈRE

**A**  
**B** A : NUMÉRO DE DÉTAIL  
B : PAGE OÙ RÉFÉRÉ

CLIENT  
**FRANÇOIS BOUTIN**

PROJET  
**CONSTRUCTION NEUVE  
 8724 DES PORTAGEURS  
 LATERRIÈRE, SAGUENAY  
 QUÉBEC**

TITRE  
**PLAN REZ-DE-CHAUSSÉE**

DESSINÉ PAR  
**MATHIEU BOUCHER**

ÉCHELLE 1/8" = 1'-0"	A09
DATE 15/04/24	A14

**PLAN REZ-DE-CHAUSSÉE**  
 ÉCHELLE 1/8" = 1'-0"

NOTES  
 - NE PAS MESURER SUR LES PLANS.  
 - VÉRIFIER LES DIMENSIONS AVANT LE DÉBUT DES TRAVAUX.

NOTE 1: PUIS TECHNQUE CONTENANT LES CONDUITS DE CHEMINÉE REZ-DE-CHAUSSÉE ET DU REZ-DE-JARDIN.  
 NOTE 2: LES GARDES-CORPS SONT EN ACIER DE LA COMPAGNIE BOCANI. (MODÈLE AU CHOIX DU CLIENT)

- TOUTS LES ÉLECTROMÉNAGERS SONT AU CHOIX DU CLIENT.

- ① RÉFRIGÉRATEUR (GARDE-MANGER)
- ② CONGÉLATEUR
- ③ RÉFRIGÉRATEUR (CUISINE)
- ④ LAVE-VAISSELLE
- ⑤ CUISINIÈRE AU GAZ
- ⑥ HOTTE DE CUISINIÈRE

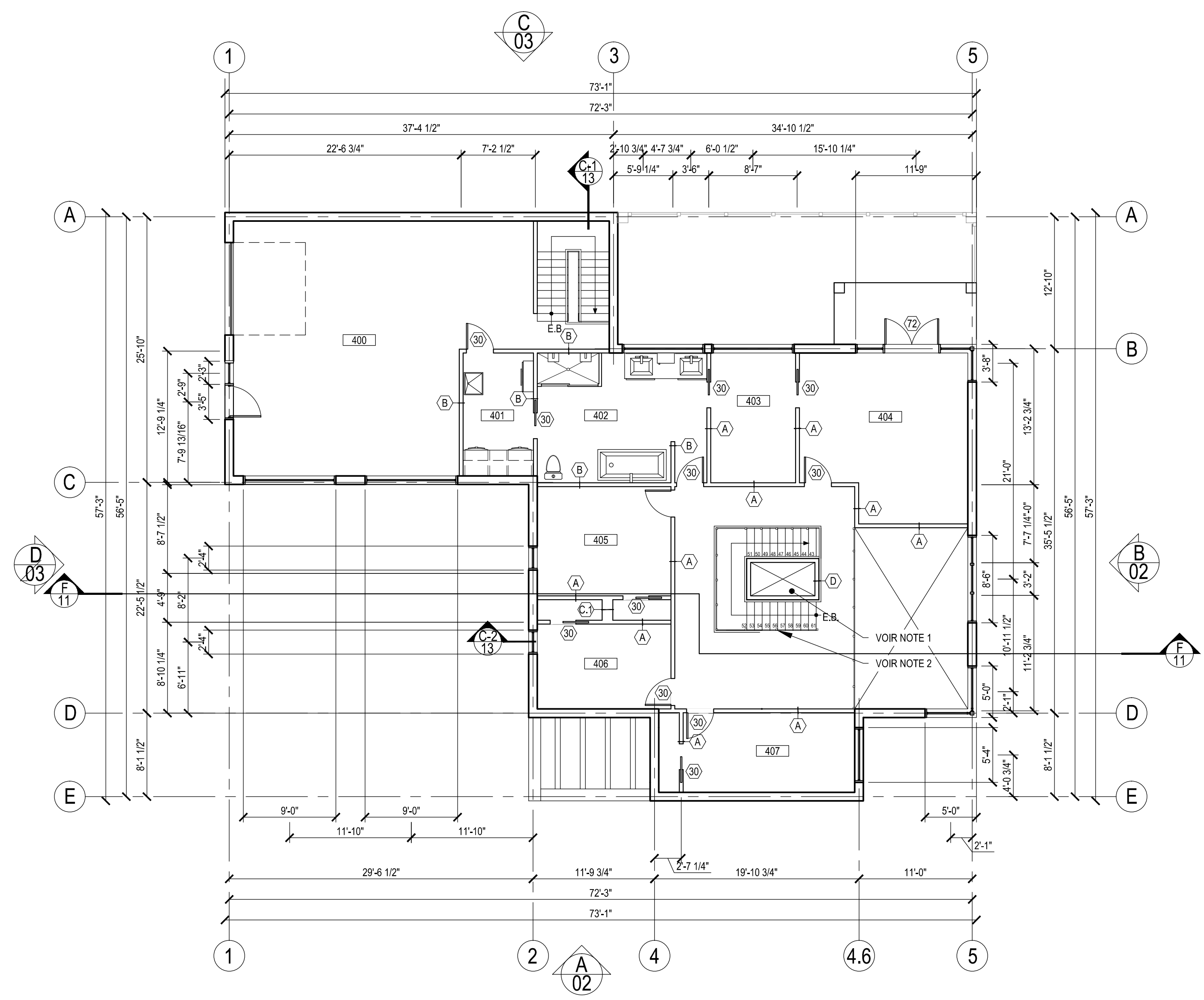

PLAN ÉTAGE  
 ÉCHELLE 1/8" = 1'-0"

A : NUMÉRO DE DÉTAIL  
 B : PAGE OÙ RÉFÉRÉ

CLIENT  
**FRANÇOIS BOUTIN**

PROJET  
**CONSTRUCTION NEUVE  
 8724 DES PORTAGEURS  
 LATERRIÈRE, SAGUENAY  
 QUÉBEC**

TITRE  
**PLAN ÉTAGE**

DESSINÉ PAR  
**MATHIEU BOUCHER**

ÉCHELLE 1/8" = 1'-0"	A10
DATE 15/04/24	A14

**T1 TOITURE TYPE R**

-BARDEAUX D'ASPHALTE COMPAGNIE IKO	-
MODÈLE CAMBRIDGE COULEUR BRUN DOUBLE	-
-MEMBRANE AUTOCOLLANTE D'AVANT-TOIT	-
COMPAGNIE RESISTO MODÈLE LB1236	-
-SUPPORT DE COUVERTURE EN	-
CONTREPLAQUÉ 5/8" BOUVETÉ, COLLÉ, VISSÉ	-
-FERMES DE TOIT PRÉFABRIQUÉES @ 24" c/c	-
(VOIR FABRICANT)	-
-LAINE ISOLANTE EN NATTE 6" COMPAGNIE	20,0
OWENS CORNING MODÈLE ROSE FIBERGLAS ECOTOUCH	-
-LAINE ISOLANTE EN NATTE 8,5" COMPAGNIE	28,0
OWENS CORNING MODÈLE ROSE FIBERGLAS ECOTOUCH	-
-LAINE ISOLANTE EN NATTE 3,5" COMPAGNIE	12,0
OWENS CORNING MODÈLE ROSE FIBERGLAS ECOTOUCH	-
-CARTON FIBRE 1/2" COMPAGNIE BP MODÈLE ENERMAX	4,33
AVEC PARE-VAPEUR INTÉGRÉ	-
-FOURRURES 1" x 3" @ 16" c/c	0,90
-PANNEAU DE PLACOPLÂTRE 5/8"	0,55
-FILM D'AIR INTÉRIEUR	0,60
<b>R EXIGÉ : R41</b>	<b>66,38</b>
<b>R OBTENU : R66,38</b>	

**M1 MUR DE PIERRE TYPE R**

-FILM D'AIR EXTÉRIEUR	0,20
-PIERRE EN PANNEAU 2" COMPAGNIE BEON STONE	-
MODÈLE CLASSIC COULEUR BRUN TERO	-
-PANNEAU SUPPORT EN CARTON FIBRE 1/2"	1,50
COMPAGNIE BP MODÈLE EXCEL AVEC PARE-AIR INTÉGRÉ	-
-LAINE ISOLANTE EN NATTE 6" COMPAGNIE OWENS CORNING	20,0
MODÈLE ROSE FIBERGLAS ECOTOUCH	-
-MONTANT DE BOIS 2" x 6" @ 16" c/c	-
-CARTON FIBRE 1/2" COMPAGNIE BP MODÈLE ENERMAX	4,33
AVEC PARE-VAPEUR INTÉGRÉ	-
-FOURRURES 1" x 3" @ 16" c/c	1,00
-PANNEAU DE PLACOPLÂTRE 5/8"	0,55
-FILM D'AIR INTÉRIEUR	0,70
<b>R EXIGÉ : R24,47</b>	<b>28,28</b>
<b>R OBTENU : R28,28</b>	

**M2 MUR EN REVÊTEMENT DE FIBRE DE BOIS TYPE R**

-FILM D'AIR EXTÉRIEUR	0,20
-FOURRURES 1" x 3" @ 16" c/c	1,00
-CLIN DE FIBRE DE BOIS 3/8" ÉP. COMPAGNIE CANEXEL	-
MODÈLE CED-R-VUE COULEUR SIERRA	-
-PANNEAU SUPPORT EN CARTON FIBRE 1/2"	1,50
COMPAGNIE BP MODÈLE EXCEL AVEC PARE-AIR INTÉGRÉ	-
-LAINE ISOLANTE EN NATTE 6" COMPAGNIE OWENS CORNING	20,0
MODÈLE ROSE FIBERGLAS ECOTOUCH	-
-MONTANT DE BOIS 2" x 6" @ 16" c/c	-
-CARTON FIBRE 1/2" COMPAGNIE BP MODÈLE ENERMAX	4,33
AVEC PARE-VAPEUR INTÉGRÉ	-
-FOURRURES 1" x 3" @ 16" c/c	1,00
-PANNEAU DE PLACOPLÂTRE 5/8"	0,55
-FILM D'AIR INTÉRIEUR	0,70
<b>R EXIGÉ : R24,47</b>	<b>29,28</b>
<b>R OBTENU : R29,28</b>	

**P1 PLANCHER TYPE**

BOIS FRANC	-
CONTREPLAQUÉ 3/4" COLLÉ, VISSÉ	-
POUTRELLES AJOURÉES PRÉFABRIQUÉES 12 3/4"	-
(VOIR FABRICANT)	-
FOURRURES 1" x 3"	-
PANNEAU DE PLACOPLÂTRE 5/8"	-

**F1 MUR FONDATION TYPE R**

-MEMBRANE D'IMPERMÉABILISATION AUTO-ADHÉSIVE	-
COMPAGNIE HENRY BAKOR MODÈLE BLUESKIN WP-200	-
-FEUILLE D'IMPERMÉABILITÉ ET DE DRAINAGE	-
POUR FONDATIONS 5/16" COMPAGNIE DELTA	-
MODÈLE MS-CLEAR	-
-MUR DE FONDATION EN BÉTON 8"	0,64
COULÉ SUR PLACE 20MPA	-
-ESPACE D'AIR 1"	1,00
-MONTANT DE BOIS 2" x 3" @ 16" c/c	1,00
-MOUSSE DE POLYURÉTHANE GICLÉE 1"/COUCHE	28,8
(DOUBLE COUCHES) COMPAGNIE AIRMÉTIC SOYA	-
-PANNEAUX DE PLACOPLÂTRE 5/8"	0,55
-FILM D'AIR INTÉRIEUR	0,70
<b>R EXIGÉ : R16,98</b>	<b>32,69</b>
<b>R OBTENU : R32,69</b>	

**D1 DALLE SOUS-SOL TYPE R**

-FILM D'AIR INTÉRIEUR	0,70
-CÉRAMIQUE	-
-COLLE À CÉRAMIQUE	-
-DALLE DE BÉTON 4" 20MPA	0,32
-ISOLANT RIGIDE 1/2" AVEC PARE-VAPEUR INTÉGRÉ	5,00
COMPAGNIE ISOLOFOAM SÉRIE XHD 200	-
-LIT DE GRAVIER CONCASSÉ 0-3/4"	-
-ROC	-
<b>R EXIGÉ : R5,00</b>	<b>6,02</b>
<b>R OBTENU : R6,02</b>	

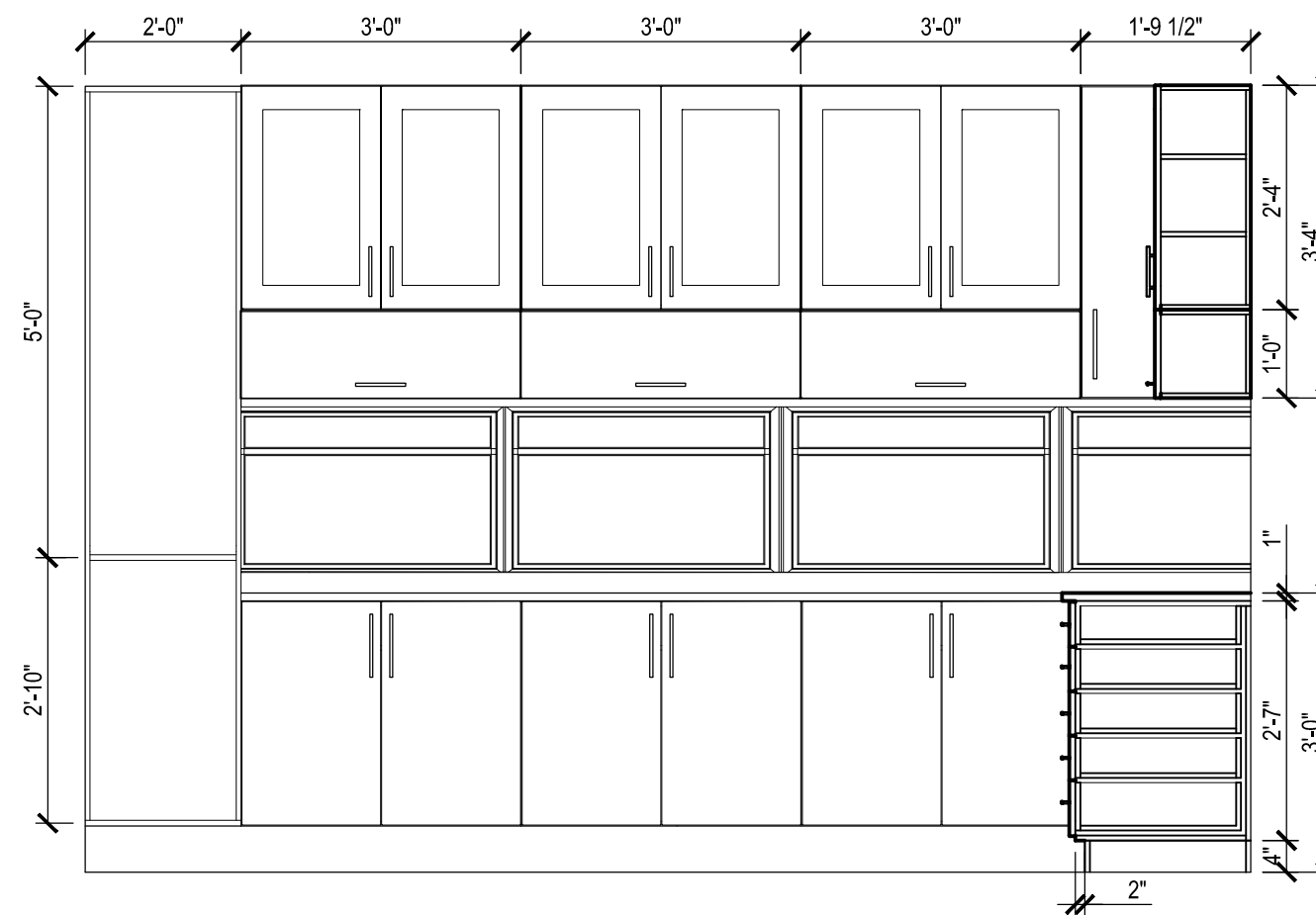

**E-1 ÉLÉVATION INTÉRIEURE CUISINE SUD**  
ÉCHELLE 1/2" = 1'-0"

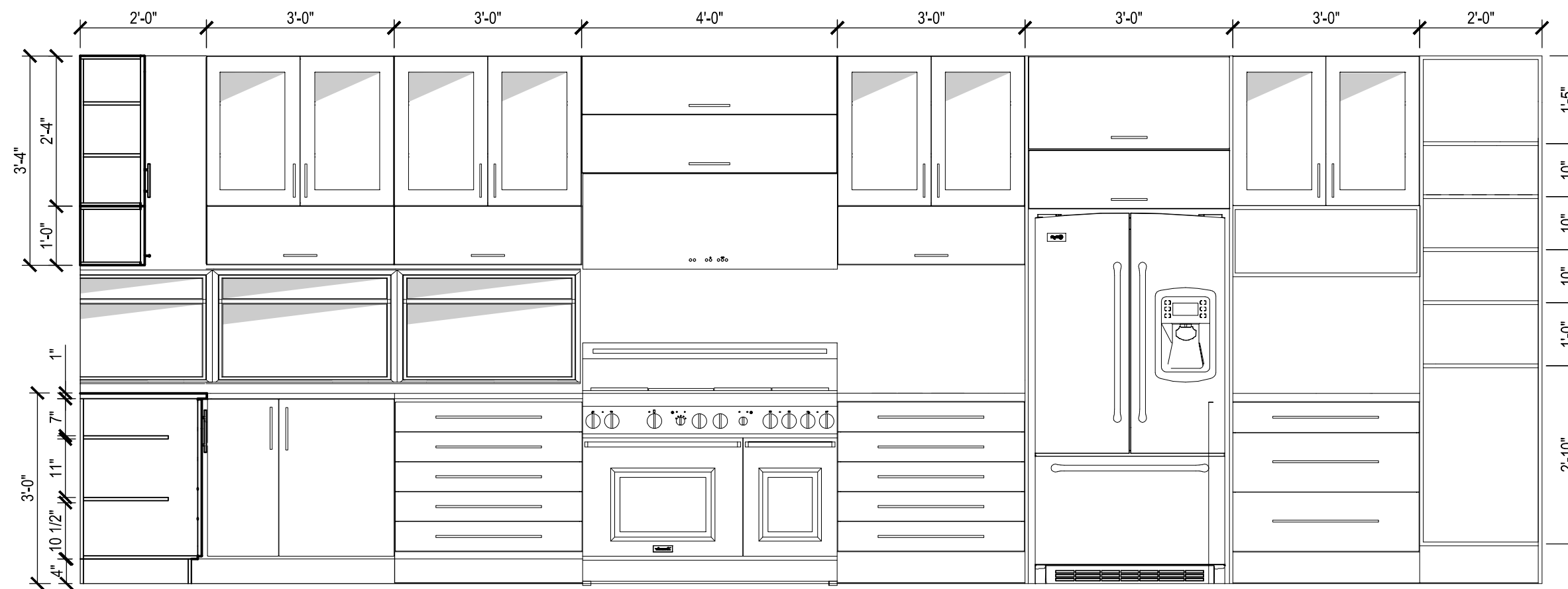

**E-2 ÉLÉVATION INTÉRIEURE CUISINE OUEST**  
ÉCHELLE 1/2" = 1'-0"

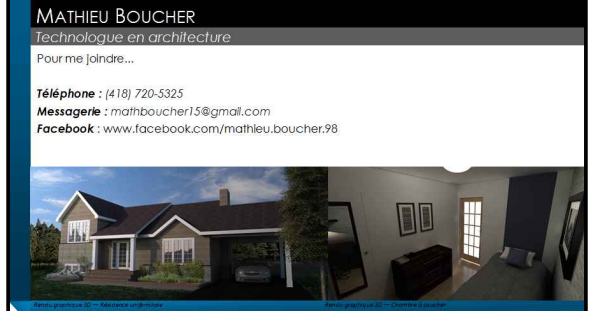

NOTES  
- NE PAS MESURER SUR LES PLANS.  
- VÉRIFIER LES DIMENSIONS AVANT LE DÉBUT DES TRAVAUX.

**A** : NUMÉRO DE DÉTAIL  
**B** : PAGE OÙ RÉFÉRÉ

CLIENT  
**FRANÇOIS BOUTIN**

PROJET  
**CONSTRUCTION NEUVE**  
**8724 DES PORTAGEURS**  
**LATERRIÈRE, SAGUENAY**  
**QUÉBEC**

TITRE  
**COMPOSITIONS DE MUR**  
**ÉLÉVATIONS INTÉRIEURES**

DESSINÉ PAR  
**MATHIEU BOUCHER**

ÉCHELLE  
TEL QU'INDIQUÉ **A14**

DATE  
**15/03/20** **A14**







