

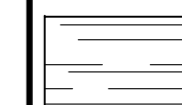

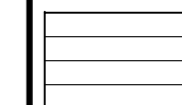



LÉGENDE:

-  BARDEAUX D'ASPHALTE
-  DÉCLIN DE FIBROCIMENT JAMES HARDIE
-  PIERRE LAMINA DE LA COMPAGNIE PERMACON DE COULEUR GRIS NEWPORT
-  CRÉPIS DE FONDATION

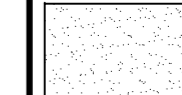
-  A: NO. COUPE OU DÉTAIL
-  B: NO. FEUILLE OÙ EXIGÉ
-  C: NO. FEUILLE OÙ DESSINÉ

CLIENT:

M. FRANCIS TAILLON  
631 RUE PRINCIPALE  
SAINT-PRIME

COURS:

PROJET DE FIN  
D'ÉTUDES

TITRE:

ÉLÉVATION AVANT

CONÇU PAR:

J.M.S.

DESSINÉ PAR:

J.M.S.

VÉRIFIÉ PAR:

S.G.

# CONTRAT:

001

ÉCHELLE:

1/4" = 1'-0"

A-4

DATE:

21/04/2016

A-20

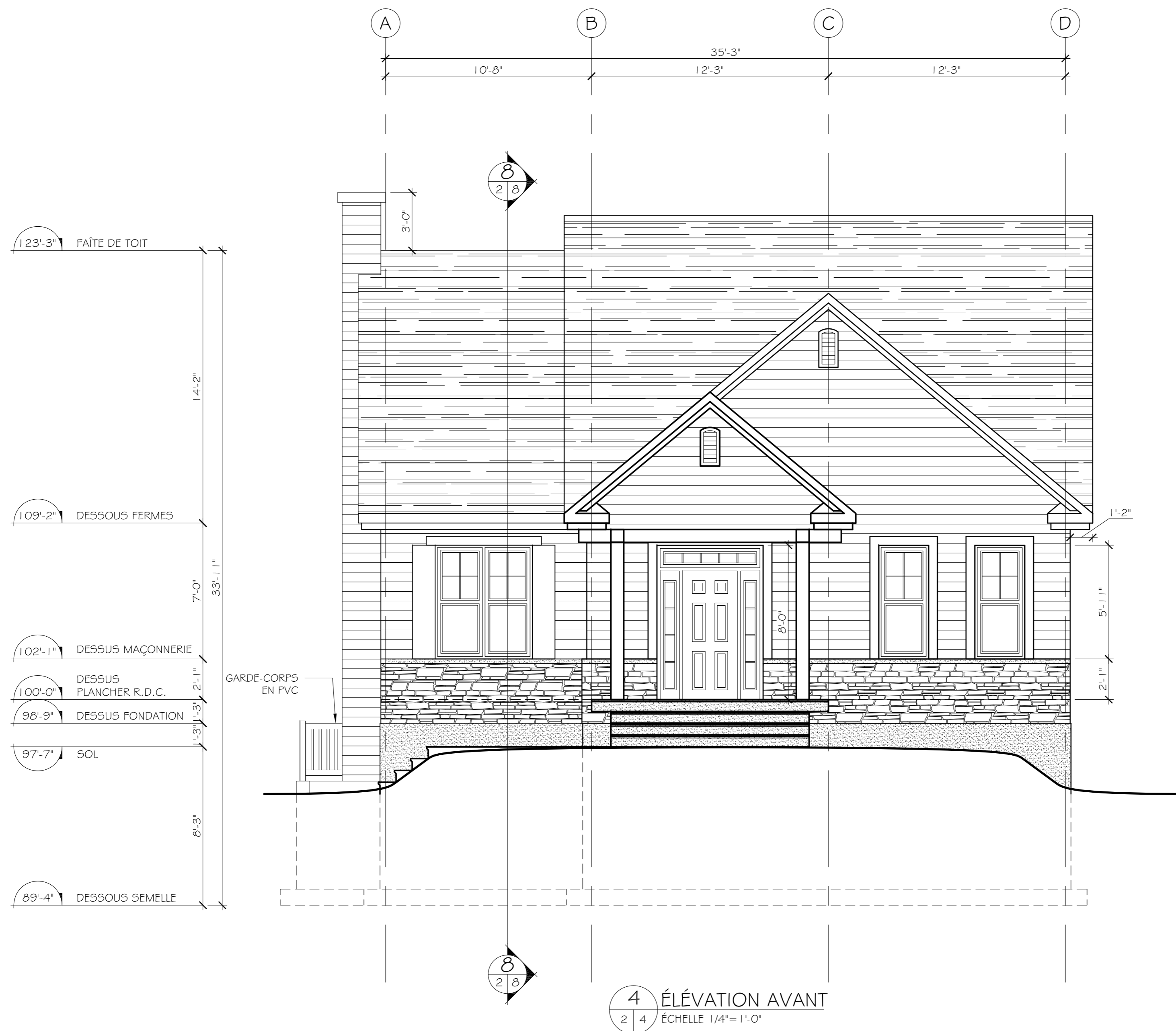











LÉGENDE:

A: NO. COUPE OU DÉTAIL  
B: NO. FEUILLE OÙ EXIGÉ  
C: NO. FEUILLE OÙ DESSINÉ

CLIENT:

M. FRANCIS TAILLON  
631 RUE PRINCIPALE  
SAINT-PRIME

COURS:

PROJET DE FIN  
D'ÉTUDES

TITRE:

PLAN  
REZ-DE-CHAUSSÉE

CONÇU PAR:

J.M.S.

DESSINÉ PAR:

J.M.S.

VÉRIFIÉ PAR:

S.G.

# CONTRAT:

001

ÉCHELLE:

1/4" = 1'-0"

A-2

DATE:

21/04/2016

A-20

