

CONSTRUCTION NEUVE BRICC 2016

RÉSIDENCE DE M. STEVE FORTIN ET MME NATHALIE GIRARD

6513 CHEMIN JUSTE-AZA-SIMARD
LA BAIE, QUÉBEC



LISTE DES DESSINS	LISTE DES DESSINS SUITE
A0 PAGE TITRE	A10 PLANS DE CHAUFFAGE ET VENTILATION
A1 IMPLANTATION	A11 PLANS MÉCANIQUES GARAGE
A2 PLAN D'AMÉNAGEMENT	A12 COUPE SCHÉMATIQUE
A3 PLANS D'AMÉNAGEMENT GARAGE	A13 COUPES SCHÉMATIQUES
A4 ÉLÉVATIONS SUD & NORD	A14 COUPES DE MUR RÉSIDENCE
A5 ÉLÉVATIONS EST & OUEST	A15 COUPES DE MUR GARAGE
A6 ÉLÉVATIONS GARAGE	A16 ÉLÉVATIONS INTÉRIEURES CUISINE
A7 PLANS DE PLAFOND	A17 ÉLÉVATIONS ET COUPES MOBILIER
A8 PLAN D'ÉLECTRICITÉ	A18 NOEUDS TECHNIQUES ET DÉTAILS
A9 PLANS DE PLOMBERIE	

LÉGENDE:
-NE PAS MESURER SUR LES PLANS
-TOUTES LES MESURES SONT EN PIEDS/POUCES

A: NO DÉTAIL OU COUPE
B: NO FEUILLE OÙ EXIGÉ
C: NO FEUILLE OÙ DESSINÉ

PROJET:
CONSTRUCTION NEUVE
DE M. S. FORTIN
& MME N. GIRARD

NOM DE L'ÉQUIPE:
ALISON AUBRY

COURS:
PROJET FIN D'ÉTUDES

TITRE:
PAGE TITRE

CONÇU PAR:
ALISON AUBRY

DESSINÉ PAR:
ALISON AUBRY

VERIFIÉ PAR:
ANNIE CHRÉTIEN

DE CONTRAT:
001

DATE:
2016-04-21

ÉCHELLE:
N/A

AO

A18

LÉGENDE:
 - NE PAS MESURER SUR LES PLANS
 - TOUTES LES MESURES SONT EN PIEDS/POUCES
 - L'EMPLACEMENT DE LA FOSSE SEPTIQUE ET DU
 PUIT ARTÉSIEN DOIT ÊTRE DÉTERMINÉ PAR UN
 SPÉCIALISTE

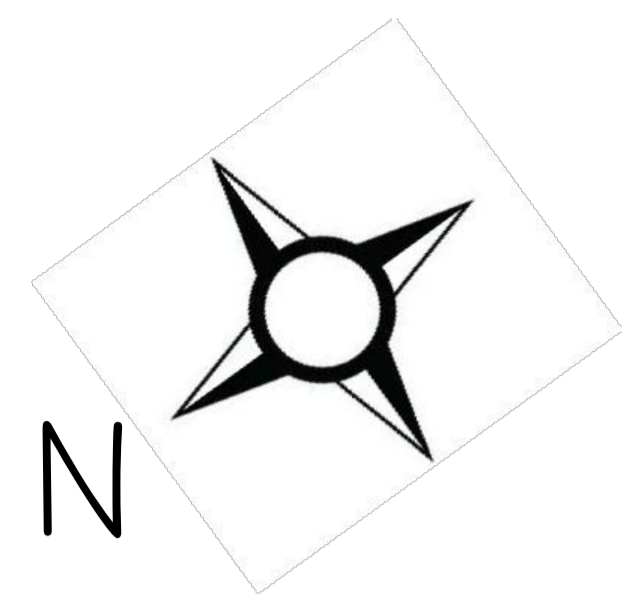
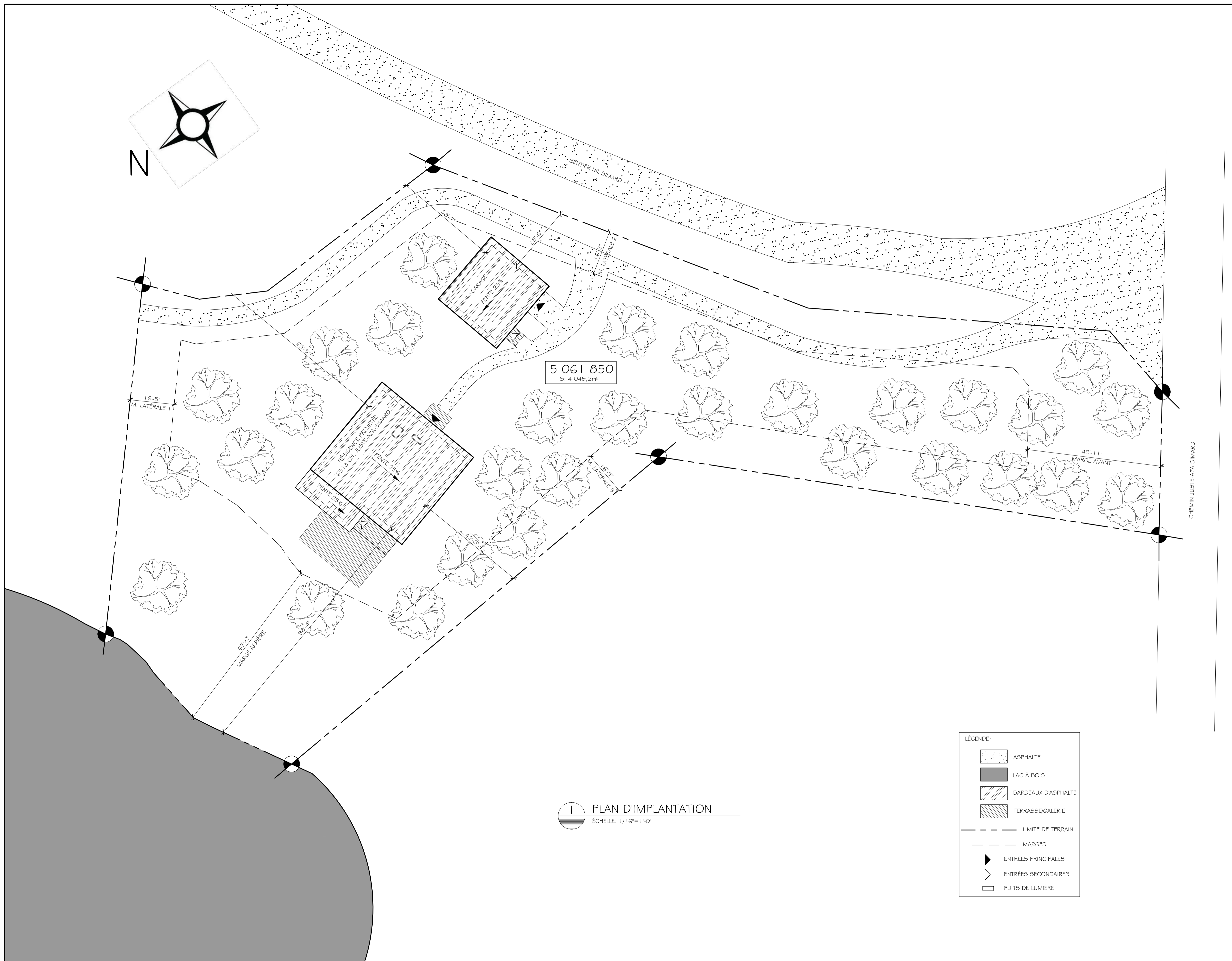

1 PLAN D'IMPLANTATION
 ÉCHELLE: 1/16" = 1'-0"

- LÉGENDE:
- ASPHALTE
 - LAC À BOIS
 - BARDEAUX D'ASPHALTE
 - TERRASSE/GALERIE
 - LIMITE DE TERRAIN
 - MARGES
 - ENTRÉES PRINCIPALES
 - ENTRÉES SECONDAIRES
 - PUIITS DE LUMIÈRE

A: NO DÉTAIL OU COUPE
 B: NO FEUILLE OÙ EXIGÉ
 C: NO FEUILLE OÙ DESSINÉ

PROJET:
 CONSTRUCTION NEUVE
 DE M. S. FORTIN
 & MME N. GIRARD

NOM DE L'ÉQUIPE:
 ALISON AUBRY

COURS:
 PROJET FIN D'ÉTUDES

TITRE:
 PLAN D'IMPLANTATION

CONÇU PAR:
 ALISON AUBRY

DESSINÉ PAR:
 ALISON AUBRY

VERIFIÉ PAR:
 ANNIE CHRÉTIEN

DE CONTRAT:
 001

DATE:
 2016-04-21

ÉCHELLE:
 1/16" = 1'-0"

A1
 A18

LÉGENDE:
 - TOUTES LES CLOISONS SONT DE TYPE C1,
 SAUF INDICATION CONTRAIRE
 - NE PAS MESURER SUR LES PLANS
 - TOUTES LES MESURES SONT EN PIEDS/POUCHES
 - LE PLAN D'AMÉNAGEMENT A ÉTÉ BASÉ SUR LE
 PLAN BONNEVILLE NATUR-O

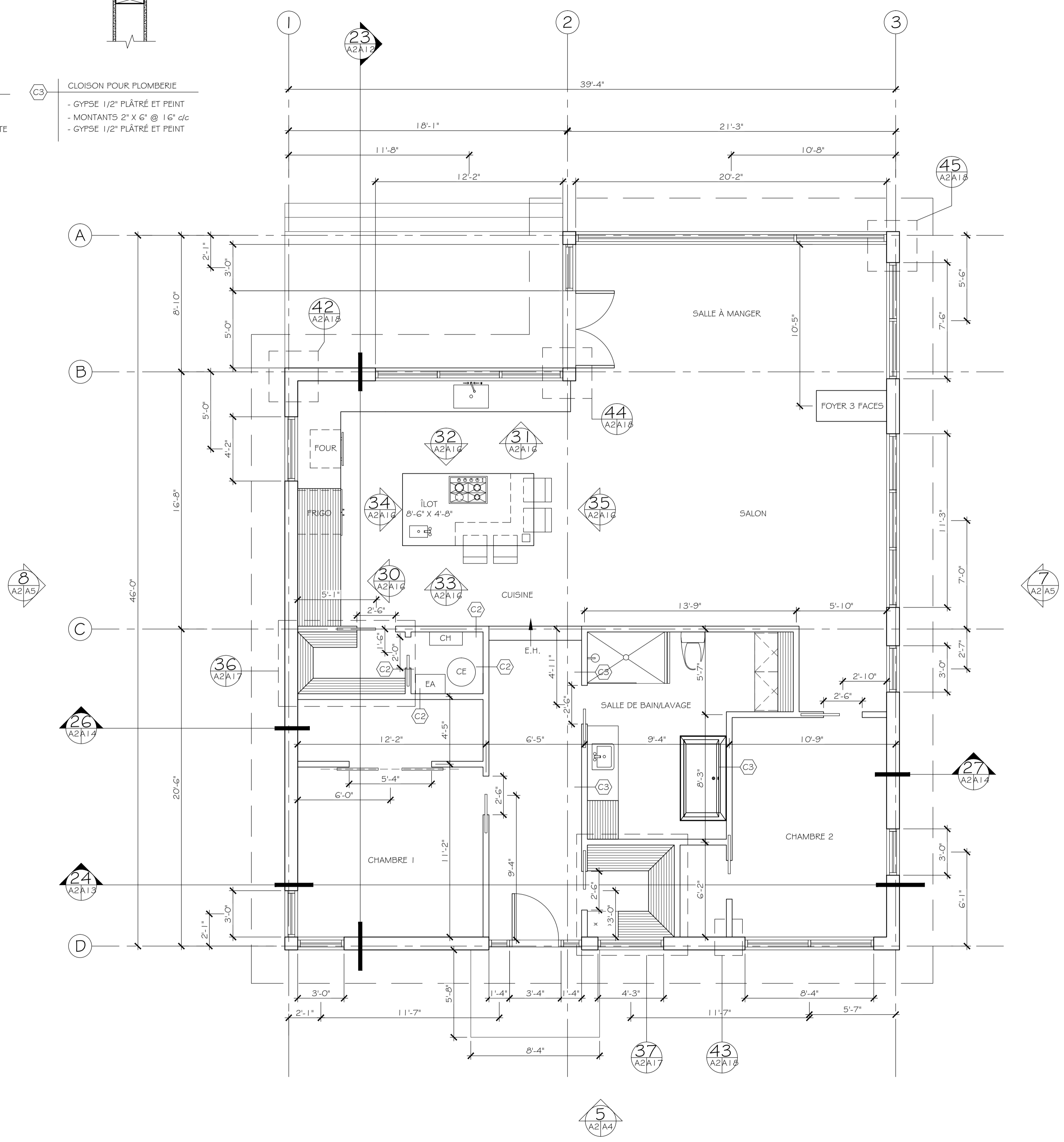
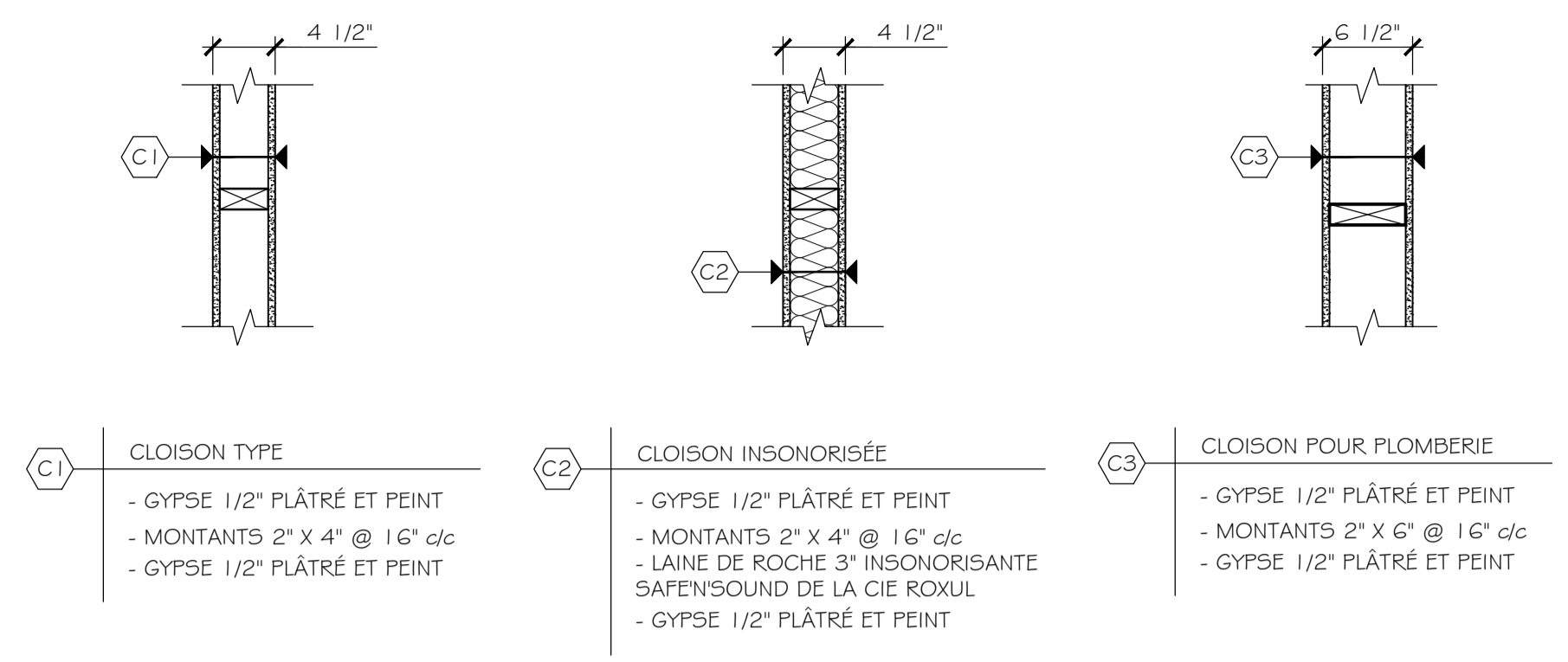

2 PLAN D'AMÉNAGEMENT
 ÉCHELLE: 1/4" = 1'-0"

A: NO DÉTAIL OU COUPE
 B: NO FEUILLE OÙ EXIGÉ
 C: NO FEUILLE OÙ DESSINÉ

PROJET:
**CONSTRUCTION NEUVE
 DE M. S. FORTIN
 & MME N. GIRARD**

NOM DE L'ÉQUIPE:
ALISON AUBRY

COURS:
PROJET FIN D'ÉTUDES

TITRE:
PLAN D'AMÉNAGEMENT

CONÇU PAR:
 ALISON AUBRY

DESSINÉ PAR:
 ALISON AUBRY

VERIFIÉ PAR:
 ANNIE CHRÉTIEN

DE CONTRAT:
 001

DATE:
 2016-04-21

ÉCHELLE:
 1/4" = 1'-0"

A2
 A18

- LÉGENDE:
- 1 FASCIA
 - 2 REVÊTEMENT DE BRIQUE COLLECTION MELVILLE SUIK COULEUR NOIR ROCKLAND DE LA COMPAGNIE PERMACON
 - 3 REVÊTEMENT EN FIBROCIMENT COULEUR CHÊSTNUT BROWN DE LA COMPAGNIE JAMES HARDIE
 - 4 BÉTON
 - 6 GALERIE EN BOIS
 - ⓐ PORTE EXTÉRIÈRE EN ACIER COLLECTION 2013 MODÈLE STUDIO DE LA COMPAGNIE LAFLAMME

-TOUTES LES FENÊTRES HYBRIDES SONT SUR MESURE AU CHOIX DU CLIENT SÉRIE ECONOVA DE LA COMPAGNIE LAFLAMME
 -NE PAS MESURER SUR LES PLANS
 -TOUTES LES MESURES SONT EN PIEDS/POUCES

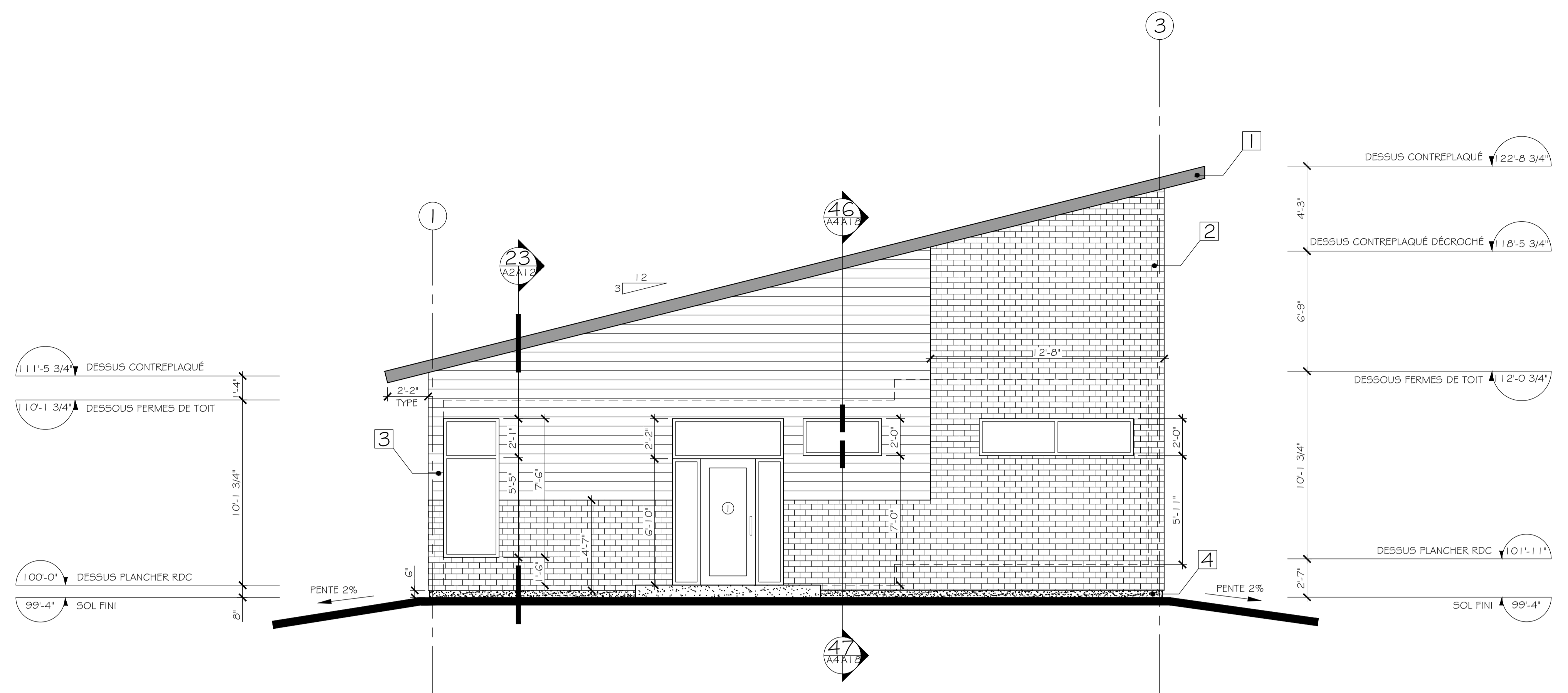

5 ÉLÉVATION SUD
 A2 A4 ÉCHELLE: 1/4"=1'-0"

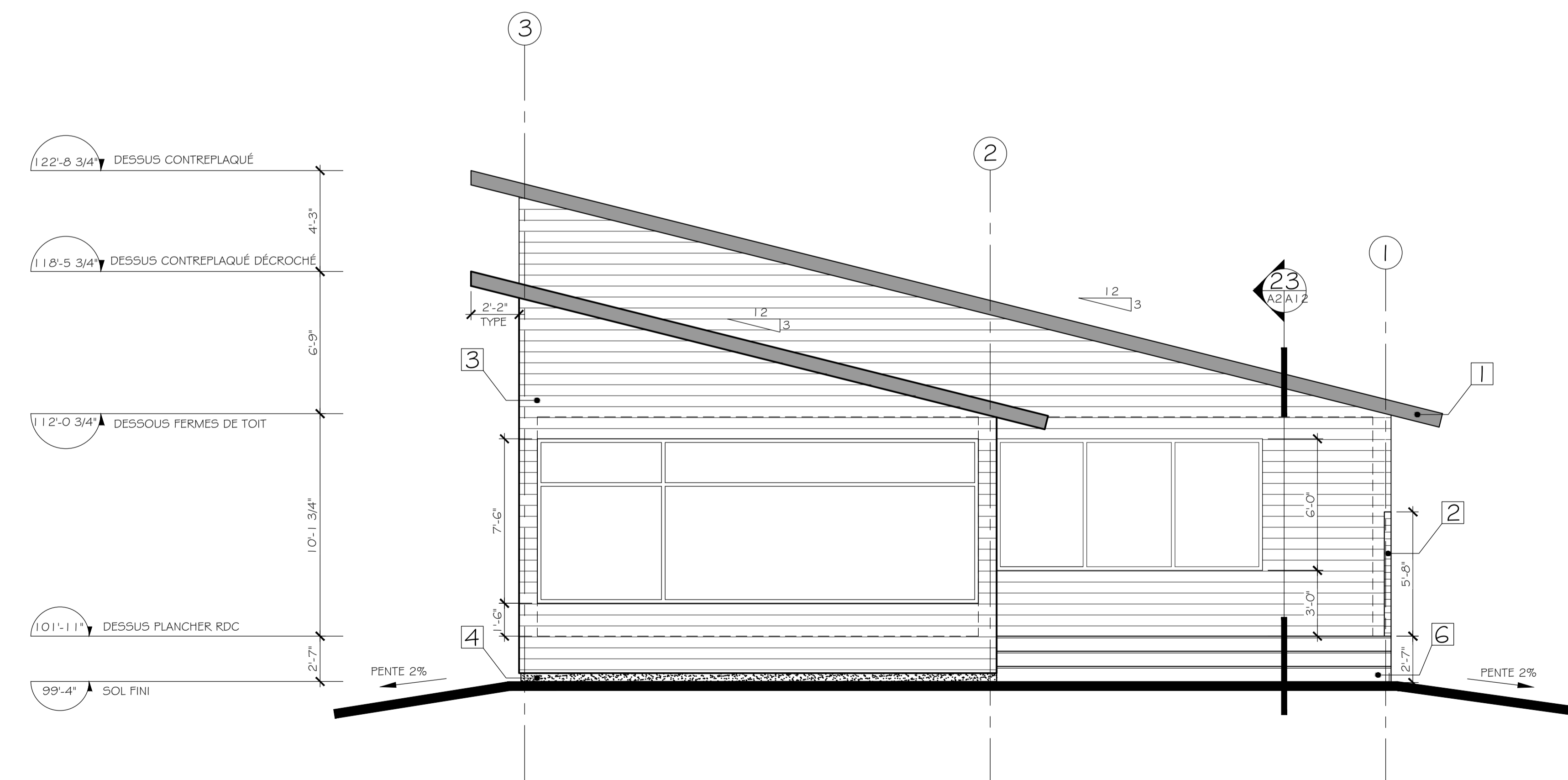

6 ÉLÉVATION NORD
 A2 A4 ÉCHELLE: 1/4"=1'-0"

A: NO DÉTAIL OU COUPE
 B: NO FEUILLE OÙ EXIGÉ
 C: NO FEUILLE OÙ DESSINÉ

PROJET:
 CONSTRUCTION NEUVE
 DE M. S. FORTIN
 & MME N. GIRARD

NOM DE L'ÉQUIPE:
 ALISON AUBRY

COURS:
 PROJET FIN D'ÉTUDES

TITRE:
 ÉLÉVATIONS
 SUD & NORD

CONÇU PAR: ALISON AUBRY	DESSINÉ PAR: ALISON AUBRY
VÉRIFIÉ PAR: ANNIE CHRÉTIEN	# DE CONTRAT: 001

DATE: 2016-04-21	A4 A18
ÉCHELLE: 1/4"=1'-0"	

- LÉGENDE:
- 1 FASCIA
 - 2 REVÊTEMENT DE BRIQUE COLLECTION MELVILLE SLIK COULEUR NOIR ROCKLAND DE LA COMPAGNIE PERMACON
 - 3 REVÊTEMENT EN FIBROCIMENT COULEUR CHÊSTNUT BROWN DE LA COMPAGNIE JAMES HARDIE
 - 4 BÉTON
 - 5 BARDEAUX D'ASPHALTE MODÈLE MYSTIQUE 42 COULEUR NOIR 2 TONS DE LA COMPAGNIE WEATHER-TITE
 - 6 GALERIE EN BOIS

TOUTES LES FENÊTRES HYBRIDES SONT SUR MESURE AU CHOIX DU CLIENT SÉRIE ECONOVA DE LA COMPAGNIE LAFLAMME
 NE PAS MESURER SUR LES PLANS
 TOUTES LES MESURES SONT EN PIEDS/POUCES

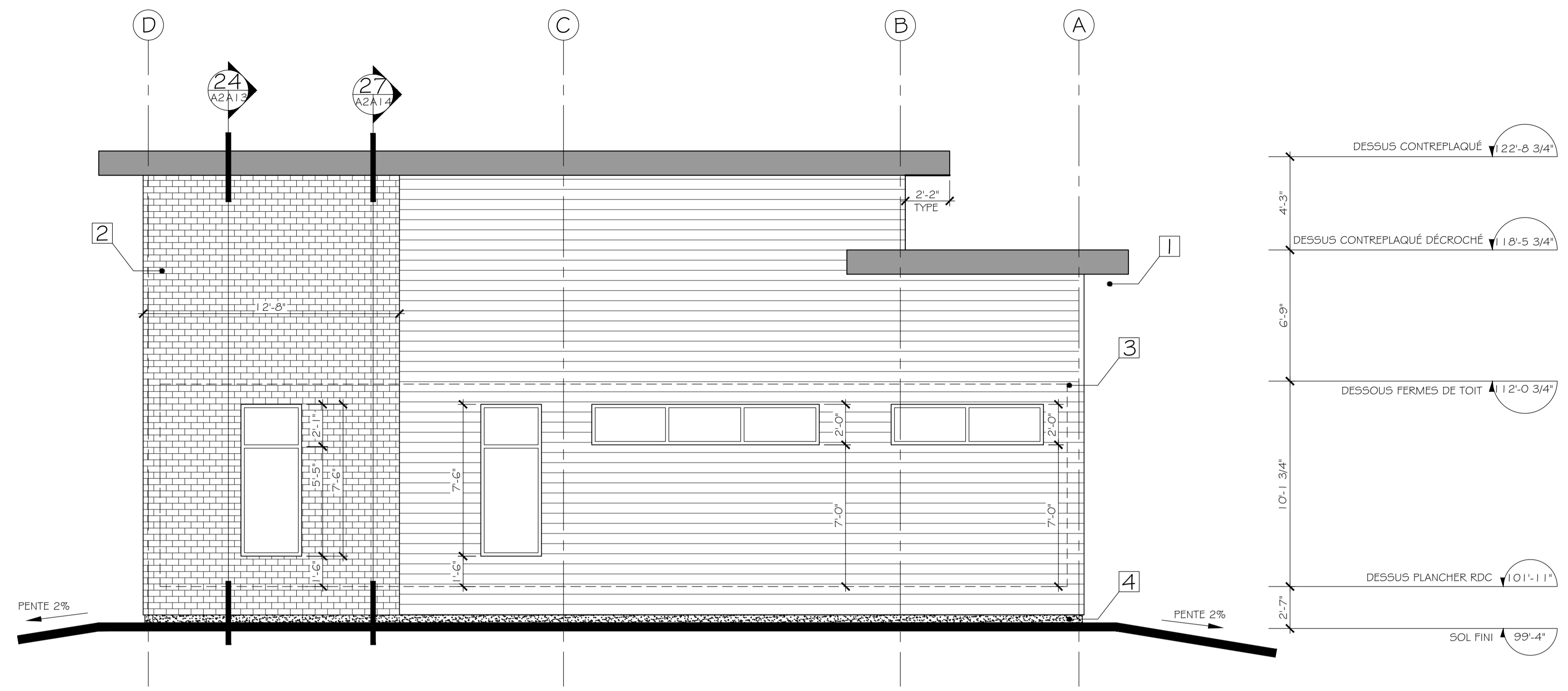

7 ÉLÉVATION EST
 A2 A5 ÉCHELLE: 1/4" = 1'-0"

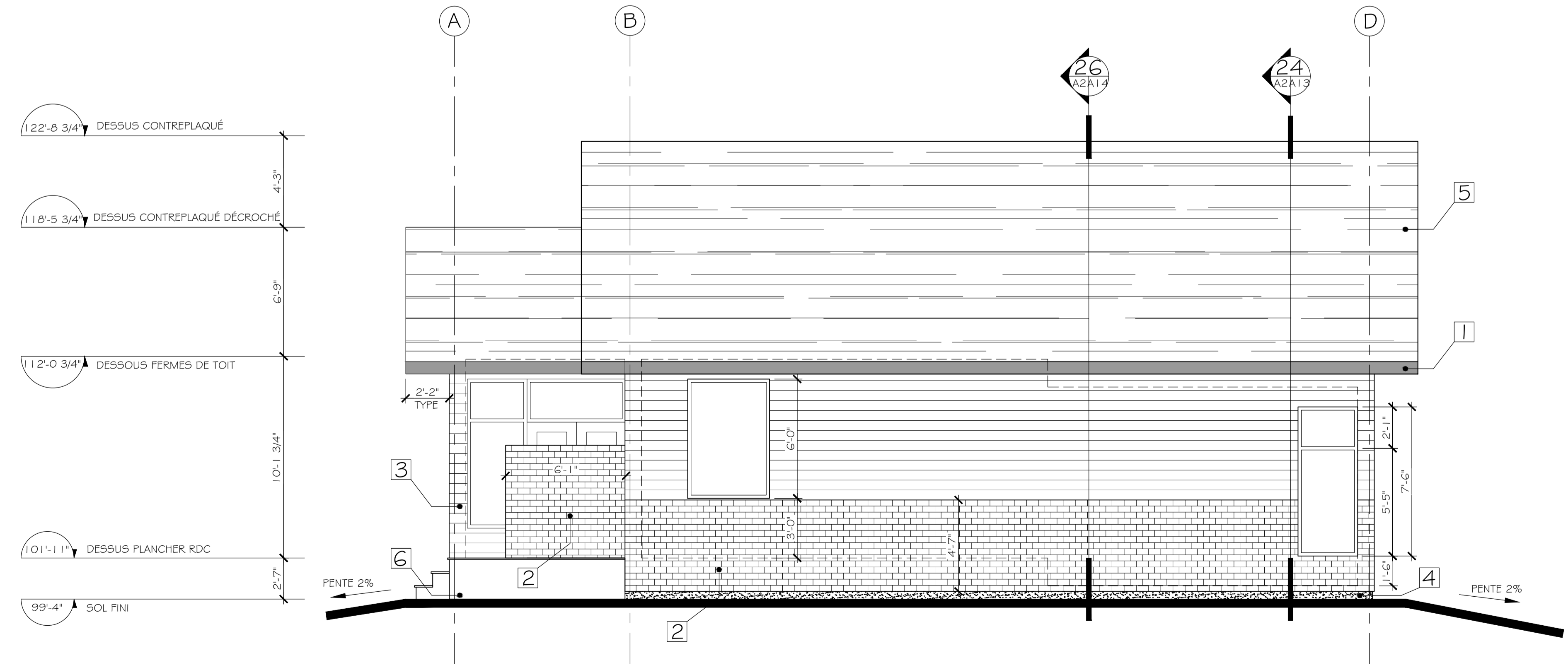

8 ÉLÉVATION OUEST
 A2 A5 ÉCHELLE: 1/4" = 1'-0"

- A: NO DÉTAIL OU COUPE
- B: NO FEUILLE OÙ EXIGÉ
- C: NO FEUILLE OÙ DESSINÉ

PROJET:
 CONSTRUCTION NEUVE
 DE M. S. FORTIN
 & MME N. GIRARD

NOM DE L'ÉQUIPE:
 ALISON AUBRY

COURS:
 PROJET FIN D'ÉTUDES

TITRE:
 ÉLÉVATIONS
 EST & OUEST

CONÇU PAR: ALISON AUBRY	DESSINÉ PAR: ALISON AUBRY
VÉRIFIÉ PAR: ANNIE CHRÉTIEN	# DE CONTRAT: 001

DATE: 2016-04-21	A5 A18
ÉCHELLE: 1/4" = 1'-0"	

LÉGENDE:
 - NE PAS MESURER SUR LES PLANS
 - TOUTES LES MESURES SONT EN PIEDS/POUCES

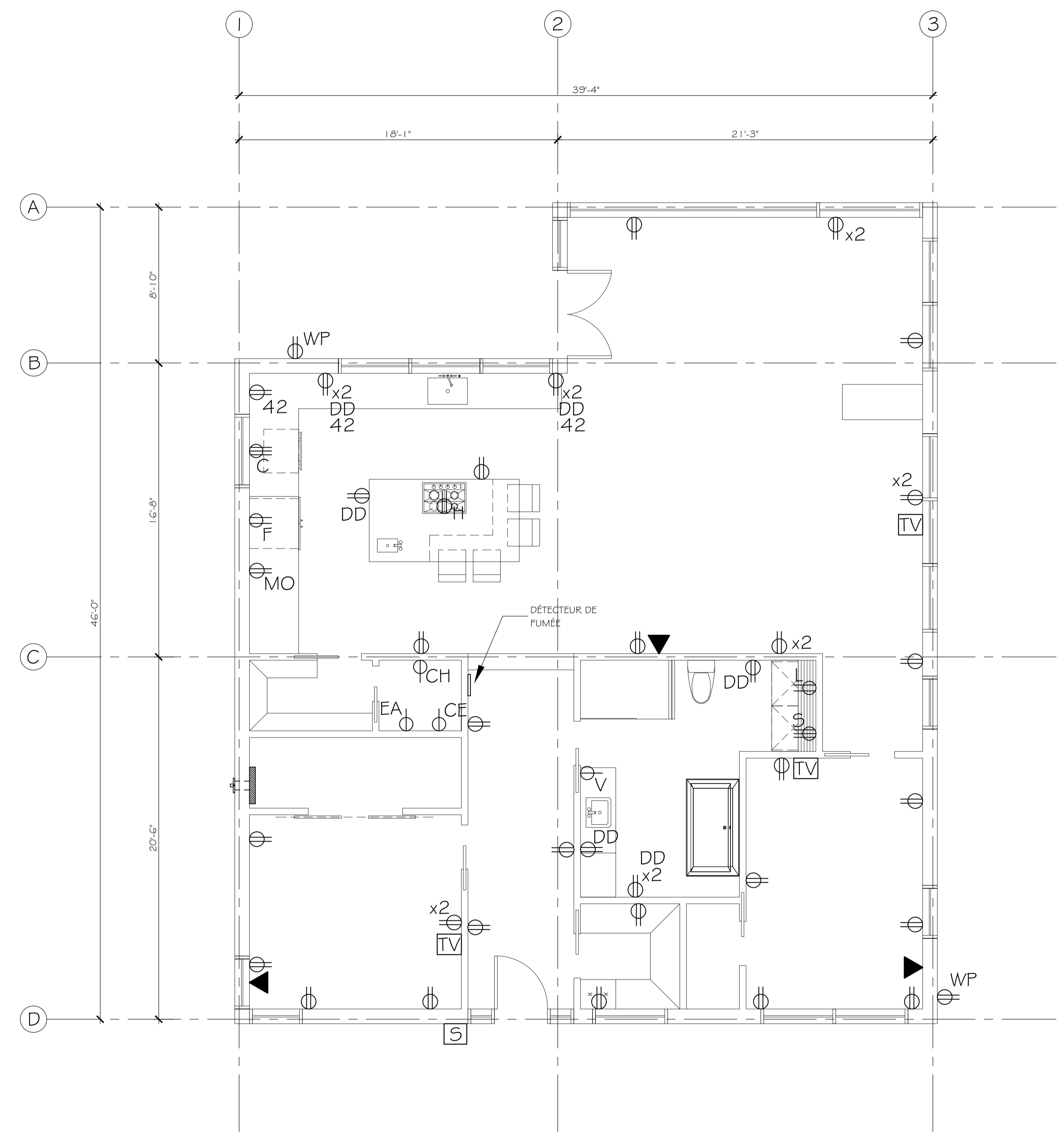

- LÉGENDE:
- ⊖ PRISE DE COURANT UNIPOLAIRE BLANCHE MODÈLE I 107 DE LA COMPAGNIE EATON
 - ⊖ 42 PRISE DE COURANT UNIPOLAIRE BLANCHE MODÈLE I 107 DE LA COMPAGNIE EATON À 42" DU SOL
 - ⊖ C PRISE DE COURANT 240V POUR CUISINIÈRE
 - ⊖ F PRISE DE COURANT POUR RÉFRIGÉRATEUR
 - ⊖ MO PRISE DE COURANT POUR MICRO-ONDE
 - ⊖ DD PRISE AVEC DISJONCTEUR DIFFÉRENTIEL MODÈLE TRVGFNL15 DE LA COMPAGNIE EATON COULEUR BLANC
 - ⊖ WP PRISE DE COURANT À L'ÉPREUVE DES INTEMPÉRIES MODÈLE TWRVGF15 DE LA COMPAGNIE EATON, COULEUR BLANC
 - ⊖ L PRISE DE COURANT POUR LAVEUSE MODÈLE 32B DE LA COMPAGNIE EATON
 - ⊖ S PRISE DE COURANT POUR SÈCHEUSE
 - ⊖ H BRANCHEMENT POUR HOTTE
 - ⊖ V BRANCHEMENT POUR VENTILATEUR
 - ⊖ EA BRANCHEMENT POUR ÉCHANGEUR D'AIR
 - ⊖ CH BRANCHEMENT POUR CHAUDIÈRE
 - ⊖ CE BRANCHEMENT POUR CHAUFFE-EAU
 - ▶ PRISE TÉLÉPHONIQUE MODÈLE 3521-4 DE LA COMPAGNIE EATON
 - TV PRISE POUR LE CÂBLE MODÈLE 2072 DE LA COMPAGNIE EATON
 - S SONNETTE ÉLECTRIQUE AU CHOIX DU CLIENT
 - ⊖ PANNEAU ÉLECTRIQUE MODÈLE SEQ241009M DE LA COMPAGNIE SIEMENS AVEC COMPTEUR ÉLECTRIQUE
- TOUTES LES PRISES SONT À 12" DU SOL SAUF INDICATION CONTRAIRE.

14 PLAN D'ÉLECTRICITÉ
 ÉCHELLE: 1/4"=1'-0"

A: NO DÉTAIL OU COUPE
 B: NO FEUILLE OÙ EXIGÉ
 C: NO FEUILLE OÙ DESSINÉ

PROJET:
 CONSTRUCTION NEUVE
 DE M. S. FORTIN
 & MME N. GIRARD

NOM DE L'ÉQUIPE:
 ALISON AUBRY

COURS:
 PROJET FIN D'ÉTUDES

TITRE:
 PLAN D'ÉLECTRICITÉ

CONÇU PAR:
 ALISON AUBRY

DESSINÉ PAR:
 ALISON AUBRY

VERIFIÉ PAR:
 ANNIE CHRÉTIEN

DE CONTRAT:
 001

DATE:
 2016-04-21

ÉCHELLE:
 1/4"=1'-0"

A8
 A18

- LÉGENDE:
- 3 REVÊTEMENT EN FIBROCIMENT
COULEUR CHESTNUT BROWN DE LA
COMPAGNIE JAMES HARDIE
 - 5 BARDEAUX D'ASPHALTE MODÈLE
MYSTIQUE 42 COULEUR NOIR 2 TONS
DE LA COMPAGNIE WEATHER-TITE
 - 6 GALERIE EN BOIS
 - 1 PORTE EXTÉRIÈRE EN ACIER
COLLECTION 2013 MODÈLE STUDIO
DE LA COMPAGNIE LAFLAMME

NE PAS MESURER SUR LES PLANS
 TOUTES LES MESURES SONT EN PIEDS/POUCES

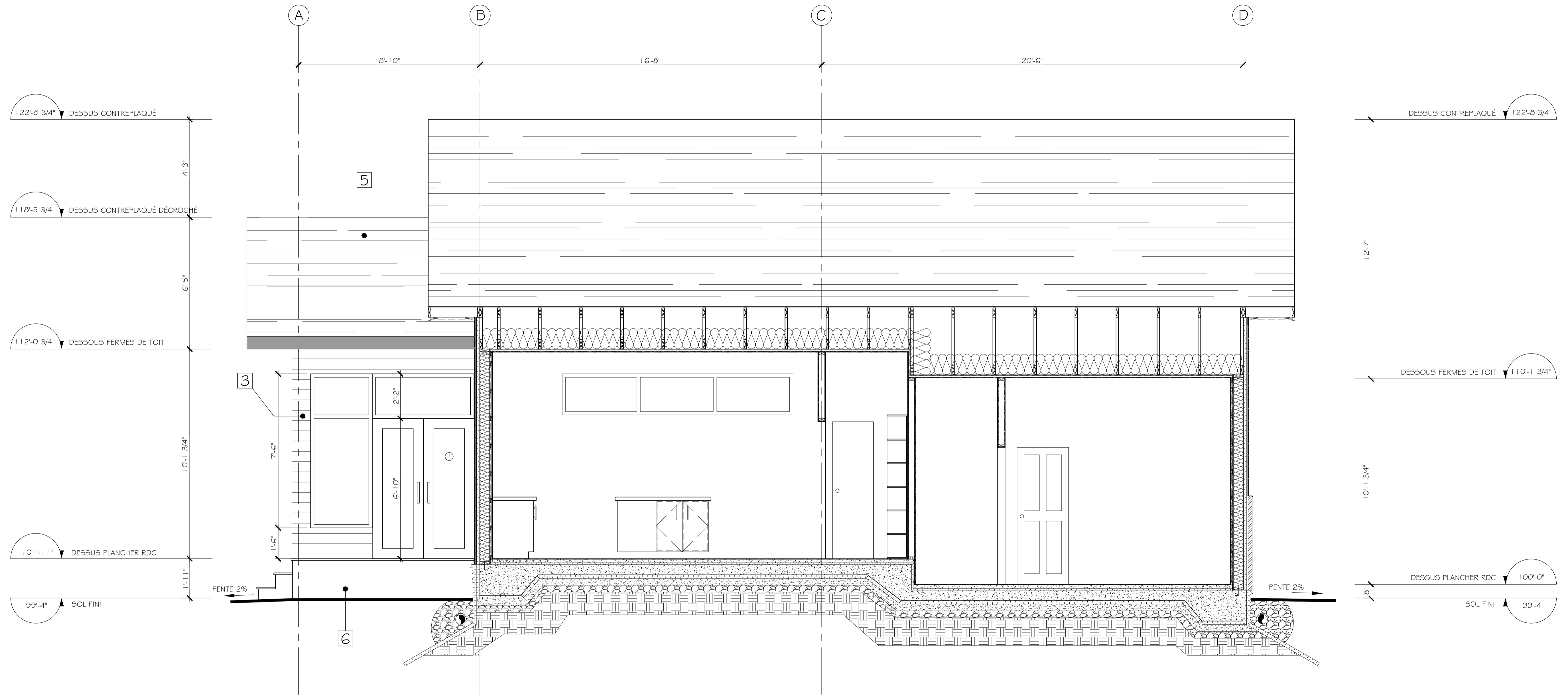

23 COUPE SCHÉMATIQUE
 A3/A12 ÉCHELLE: 3/8" = 1'-0"

A: NO DÉTAIL OU COUPE
 B: NO FEUILLE OÙ EXIGÉ
 C: NO FEUILLE OÙ DESSINÉ

PROJET:
**CONSTRUCTION NEUVE
 DE M. S. FORTIN
 & MME N. GIRARD**

NOM DE L'ÉQUIPE:
ALISON AUBRY

COURS:
PROJET FIN D'ÉTUDES

TITRE:
COUPE SCHÉMATIQUE

CONÇU PAR:
 ALISON AUBRY

DESSINÉ PAR:
 ALISON AUBRY

VÉRIFIÉ PAR:
 ANNIE CHRÉTIEN

DE CONTRAT:
 001

DATE:
 2016-04-21

ÉCHELLE:
 3/8" = 1'-0"

A12
 A18

LÉGENDE:
 NE PAS MESURER SUR LES PLANS
 TOUTES LES MESURES SONT EN PIEDS/POUCES

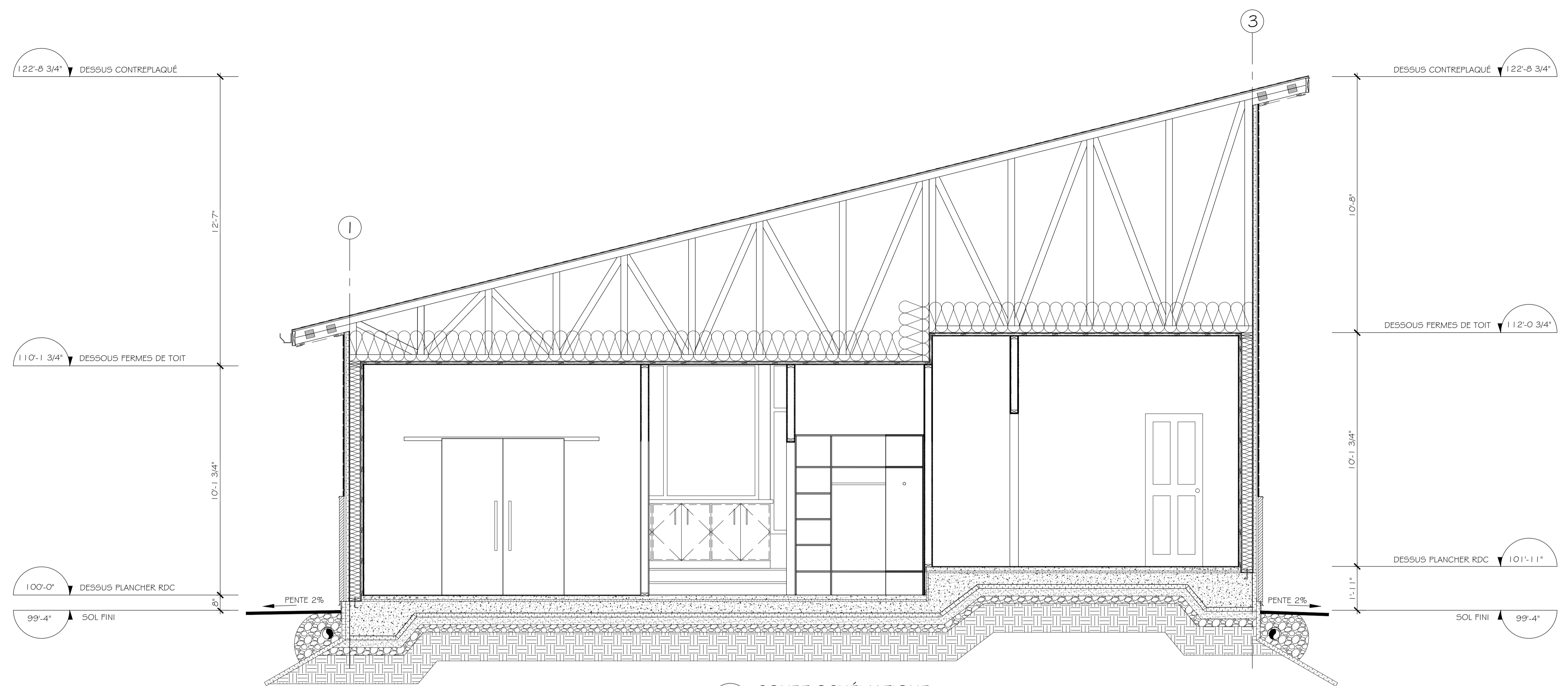

24 COUPE SCHÉMATIQUE
 A2 A13 ÉCHELLE: 3/8" = 1'-0"

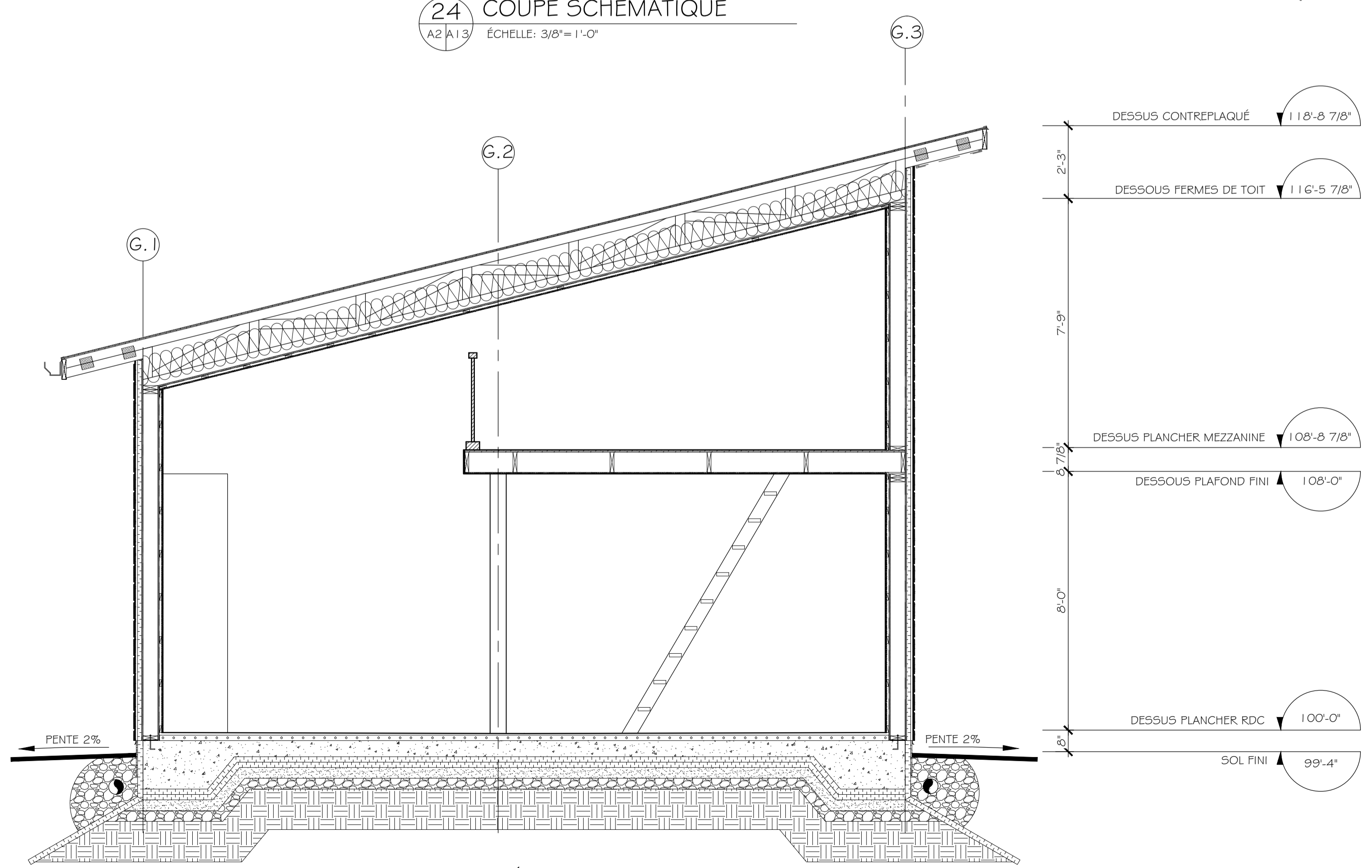

25 COUPE SCHÉMATIQUE GARAGE
 A3 A13 ÉCHELLE: 3/8" = 1'-0"

A: NO DÉTAIL OU COUPE
 B: NO FEUILLE OÙ EXIGÉ
 C: NO FEUILLE OÙ DESSINÉ

PROJET:
 CONSTRUCTION NEUVE
 DE M. S. FORTIN
 & MME N. GIRARD

NOM DE L'ÉQUIPE:
 ALISON AUBRY

COURS:
 PROJET FIN D'ÉTUDES

TITRE:
 COUPES
 SCHÉMATIQUES

CONÇU PAR:
 ALISON AUBRY

DESSINÉ PAR:
 ALISON AUBRY

VERIFIÉ PAR:
 ANNIE CHRÉTIEN

DE CONTRAT:
 001

DATE:
 2016-04-21

ÉCHELLE:
 3/8" = 1'-0"

A13
 A18

LÉGENDE:
 - NE PAS MESURER SUR LES PLANS
 - TOUTES LES MESURES SONT EN PIEDS/POUCES

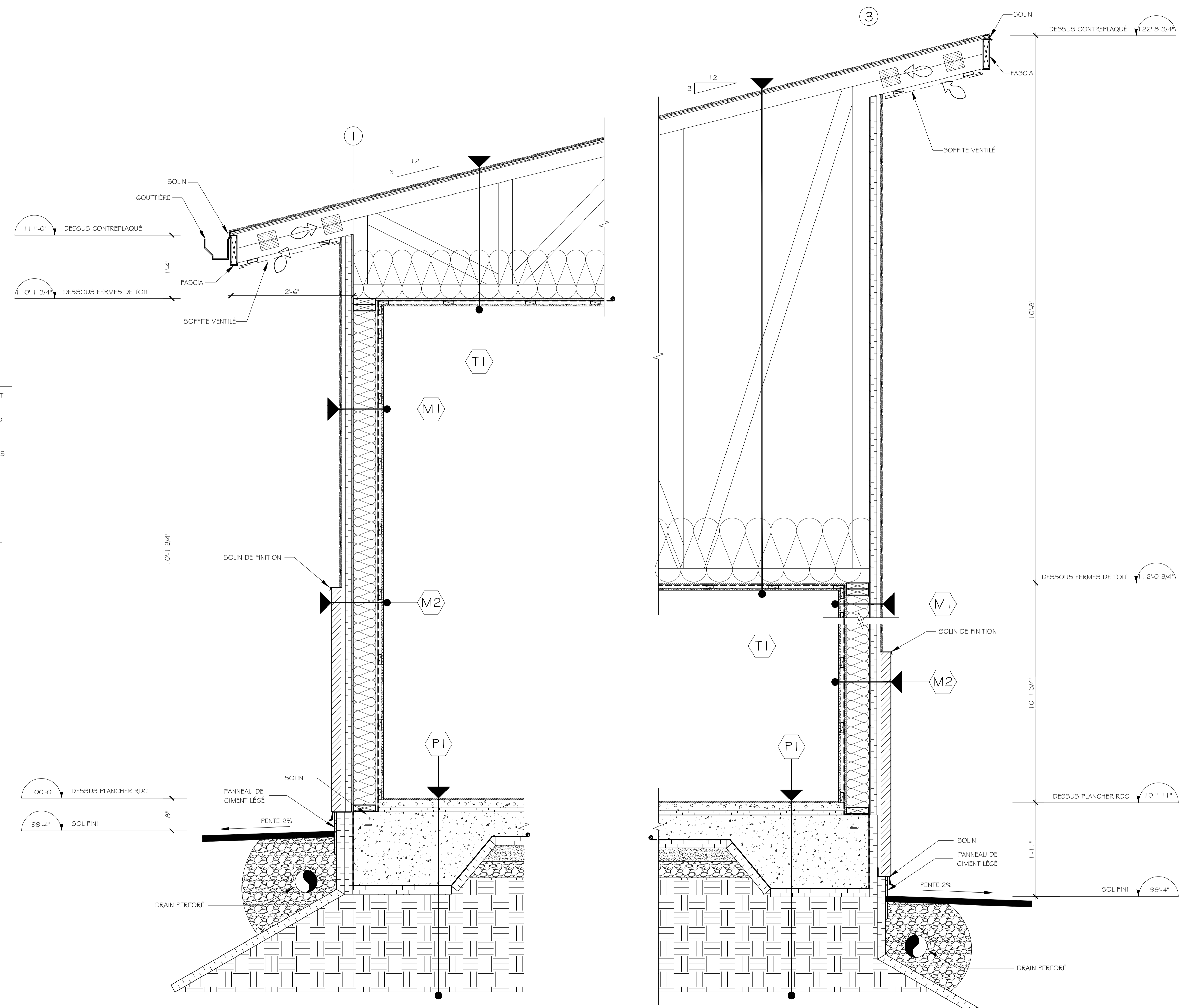

M1 COMPOSITION MUR 1

- PAREMENT DE FIBROCIMENT COULEUR CHESTNUT BROWN DE LA CIE JAMES HARDIE
- FOURRURES 1" X 3" @ 16" c/c VERT.
- ISOLANT RIGIDE POLYSTYRÈNE EXPANSÉ ISOCLAD 2" AVEC PARE-AIR INTÉGRÉ DE LA CIE ISOLOFOAM
- CONTREPLAQUÉ 1/2"
- MONTANTS 2" X 6" @ 16" c/c
- LAINE ISOLANTE EN MATELAS 6" DE LA CIE OWENS CORNING
- CARTON-FIBRE 1/2"
- PARE-VAPEUR POLYÉTHYLÈNE ULTRA+ DE LA CIE DUCHESNE
- FOURRURES 1" X 3" @ 16" c/c HORI.
- GYPSE 1/2" FIRECODE C PLATRÉ ET PEINT DE LA CIE CGC

M2 COMPOSITION MUR 2

- REVÊTEMENT DE BRIQUE SÉRIE MELVILLE SLIK COULEUR NOIR ROCKLAND DE LA CIE PERMACON
- ESPACE D'AIR 1"
- ISOLANT RIGIDE POLYSTYRÈNE EXPANSÉ ISOCLAD 2" AVEC PARE-AIR INTÉGRÉ DE LA CIE ISOLOFOAM
- CONTREPLAQUÉ 1/2"
- MONTANTS 2" X 6" @ 16" c/c
- LAINE ISOLANTE EN MATELAS 6" DE LA CIE OWENS CORNING
- CARTON-FIBRE 1/2"
- PARE-VAPEUR POLYÉTHYLÈNE ULTRA+ DE LA CIE DUCHESNE
- FOURRURES 1" X 3" @ 16" c/c HORI.
- GYPSE 1/2" FIRECODE C PLATRÉ ET PEINT DE LA CIE CGC

T1 COMPOSITION TOITURE 1

- REVÊTEMENT EN BARDEAUX D'ASPHALTE SÉRIE MYSTIQUE 42 COULEUR NOIR 2 TONS DE LA CIE WEATHER-TITE
- CARTON-FIBRE 1/2"
- FERMES DE TOIT PRÉFABRIQUÉES
- CONTREPLAQUÉ 1/2"
- PARE-VAPEUR POLYÉTHYLÈNE ULTRA+ DE LA CIE DUCHESNE
- FOURRURES 1" X 3" @ 16" c/c
- GYPSE 1/2" FIRECODE C PLATRÉ ET PEINT DE LA CIE CGC

PI COMPOSITION PLANCHER 1

- REVÊTEMENT DE BOIS D'INGÉNIEUR EN CHÊNE MODÈLE 714320100 DE LA CIE IVO
- TUYAUX POUR CHAUFFAGE AU GLYCOL
- ISOLANT RIGIDE ISORAD 1" DE LA CIE ISOLOFOAM
- DALLE FLOTTANT EN BÉTON COULÉ 6" AVEC TREILLIS D'ARMATURE
- PARE-VAPEUR POLYÉTHYLÈNE ULTRA+ DE LA CIE DUCHESNE
- ISOLANT RIGIDE POLYSTYRÈNE EXPANSÉ 2" SÉRIE XHD ISOLOFOAM DE LA CIE ISOLOFOAM
- SABLE 4"
- GRAVIER 4"
- SOL NON REMANIÉ

26 COUPE DE MUR TYPE
 A2/A14 ÉCHELLE: 1"=1'-0"

27 COUPE DE MUR TYPE
 A2/A14 ÉCHELLE: 1"=1'-0"

A A: NO DÉTAIL OU COUPE
B B: NO FEUILLE OÙ EXIGÉ
C C: NO FEUILLE OÙ DESSINÉ

PROJET:
CONSTRUCTION NEUVE DE M. S. FORTIN & MME N. GIRARD

NOM DE L'ÉQUIPE:
ALISON AUBRY

COURS:
PROJET FIN D'ÉTUDES

TITRE:
COUPES DE MUR

CONÇU PAR: ALISON AUBRY	DESSINÉ PAR: ALISON AUBRY
VÉRIFIÉ PAR: ANNIE CHRÉTIEN	# DE CONTRAT: 001

DATE: 2016-04-21	A14 A18
ÉCHELLE: 1"=1'-0"	

LÉGENDE:
 NE PAS MESURER SUR LES PLANS
 TOUTES LES MESURES SONT EN PIEDS/POUCES

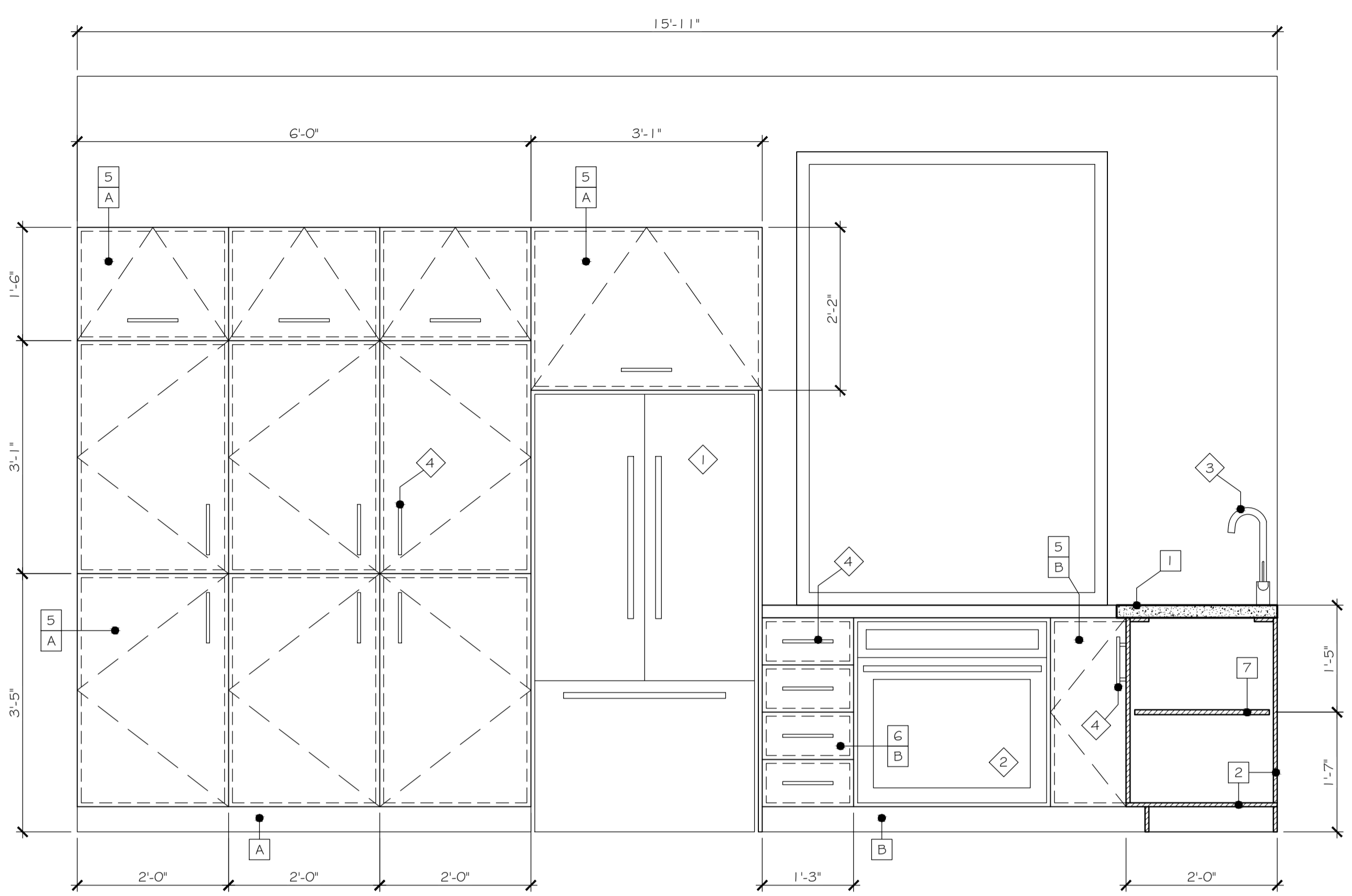

30 ÉLÉVATION CUISINE A
 A2 A1 G ÉCHELLE: 3/4\"/>

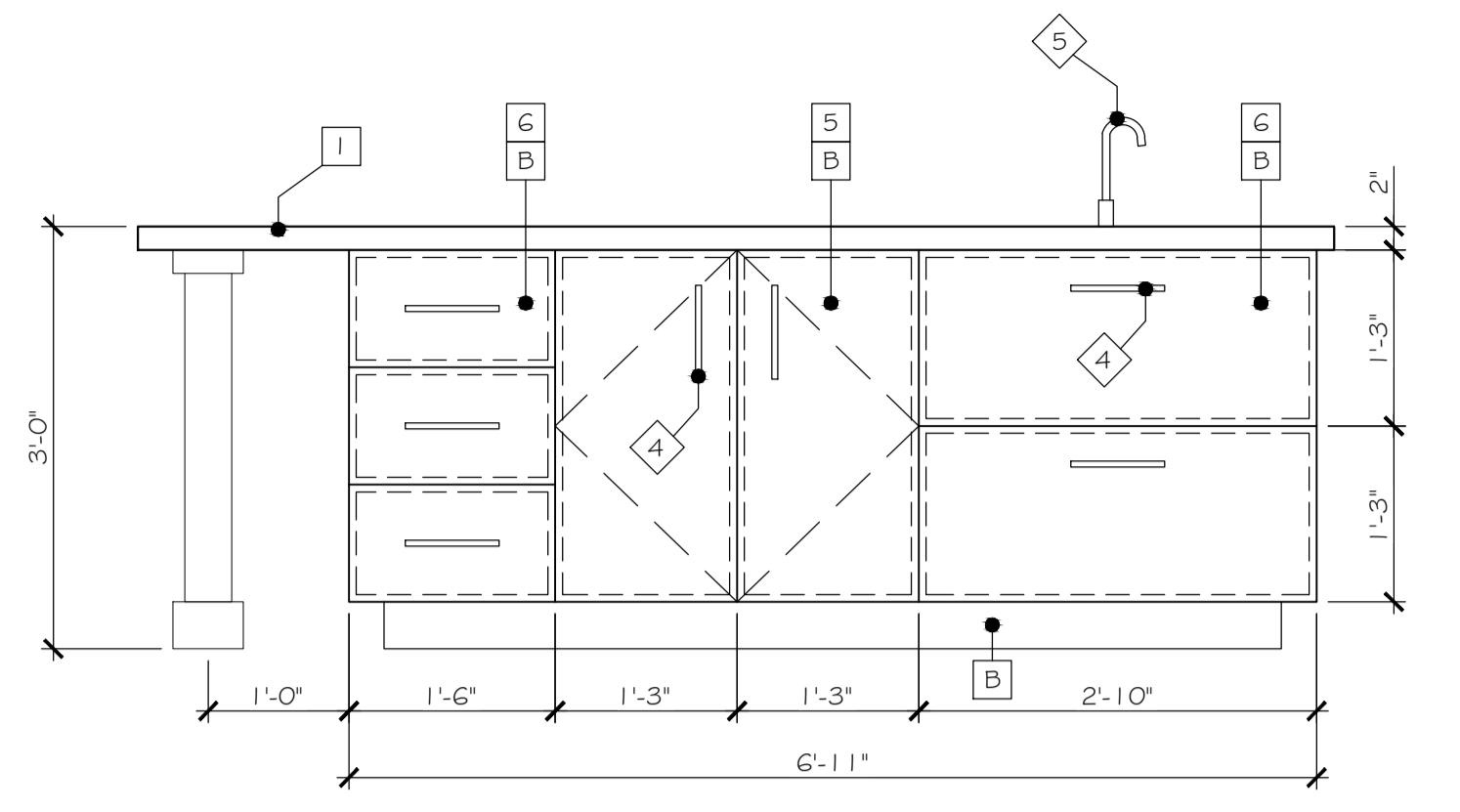

32 ÉLÉVATION ÎLOT
 A2 A1 G ÉCHELLE: 3/4\"/>

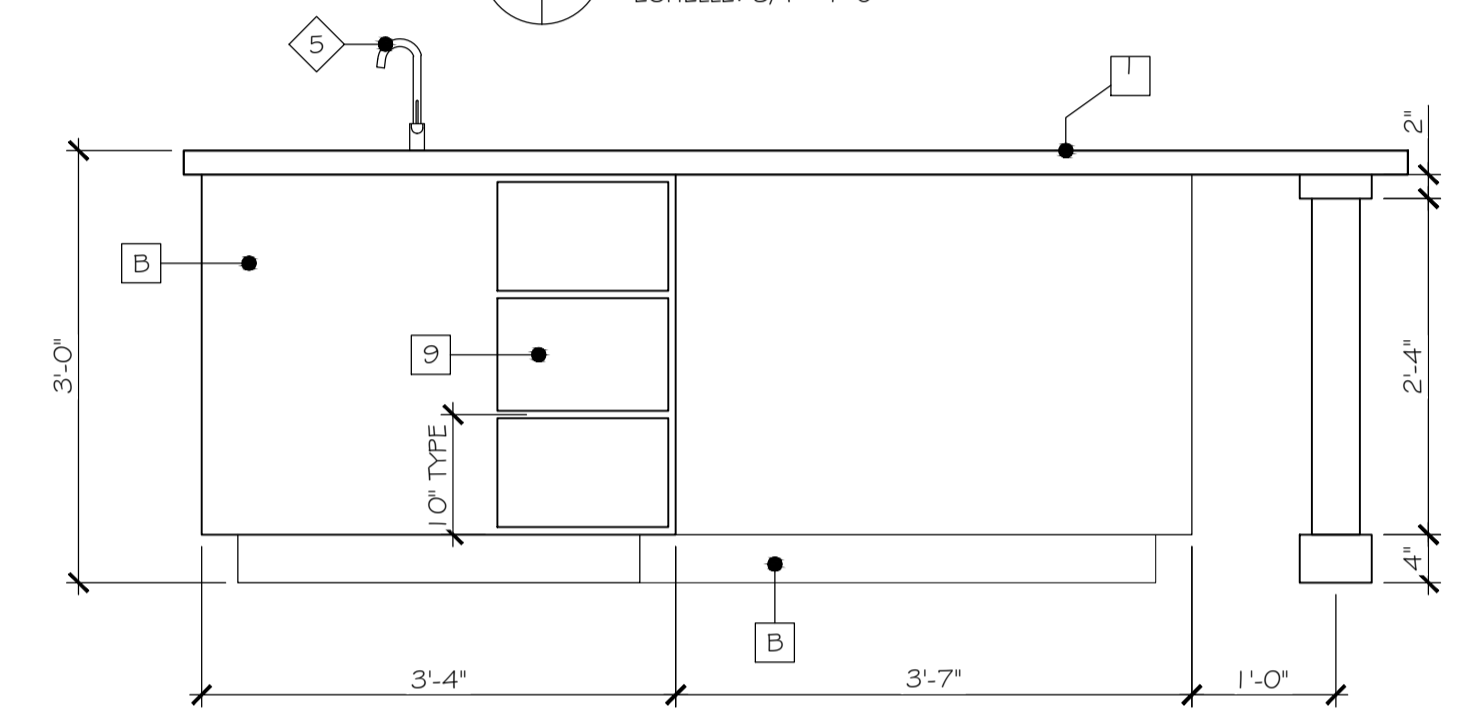

33 ÉLÉVATION ÎLOT
 A2 A1 G ÉCHELLE: 3/4\"/>

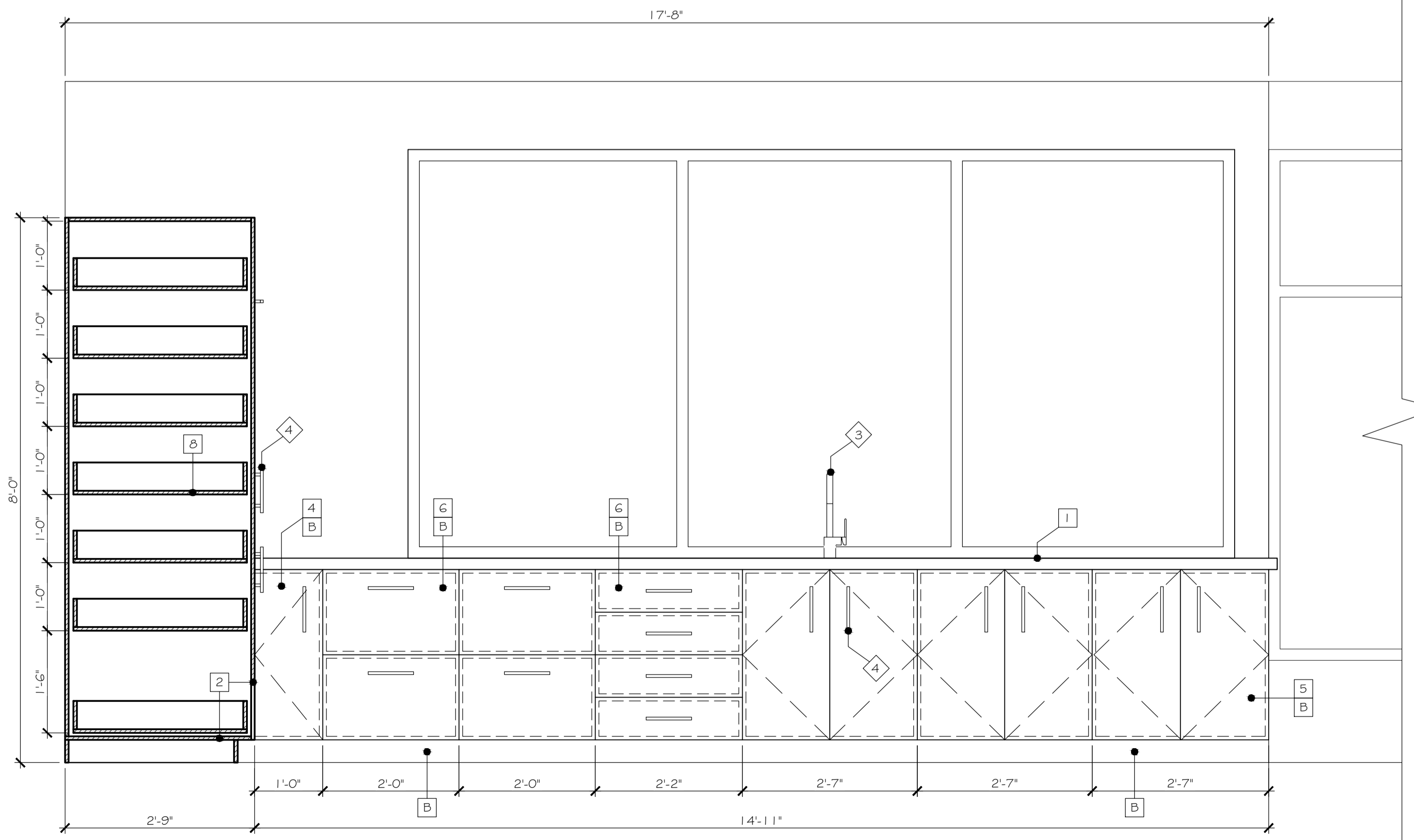

31 ÉLÉVATION CUISINE B
 A2 A1 G ÉCHELLE: 3/4\"/>

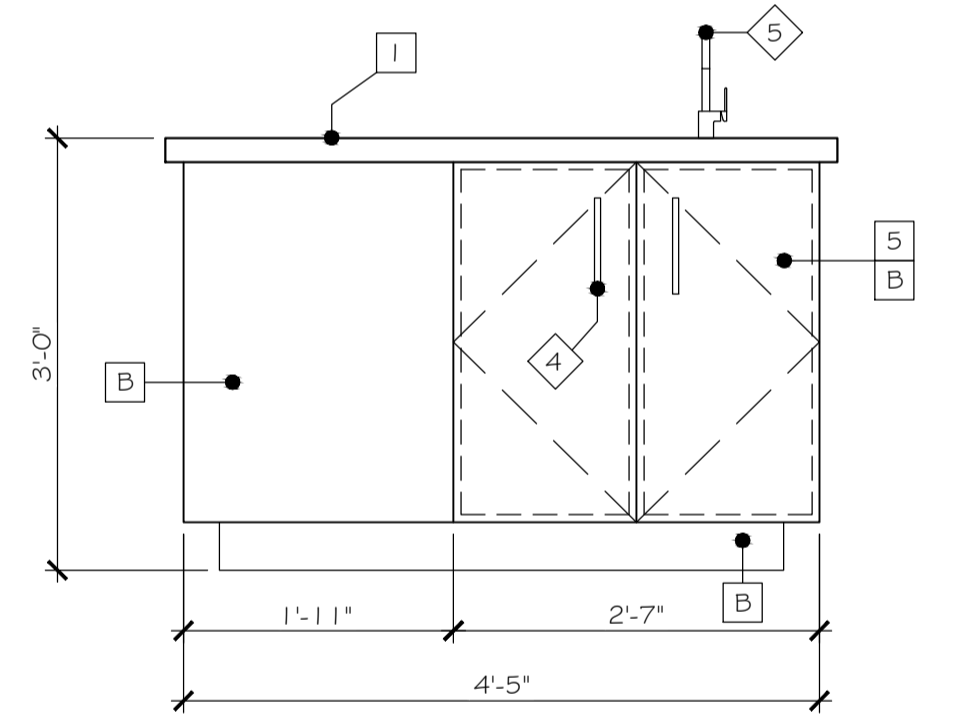

34 ÉLÉVATION ÎLOT
 A2 A1 G ÉCHELLE: 3/4\"/>

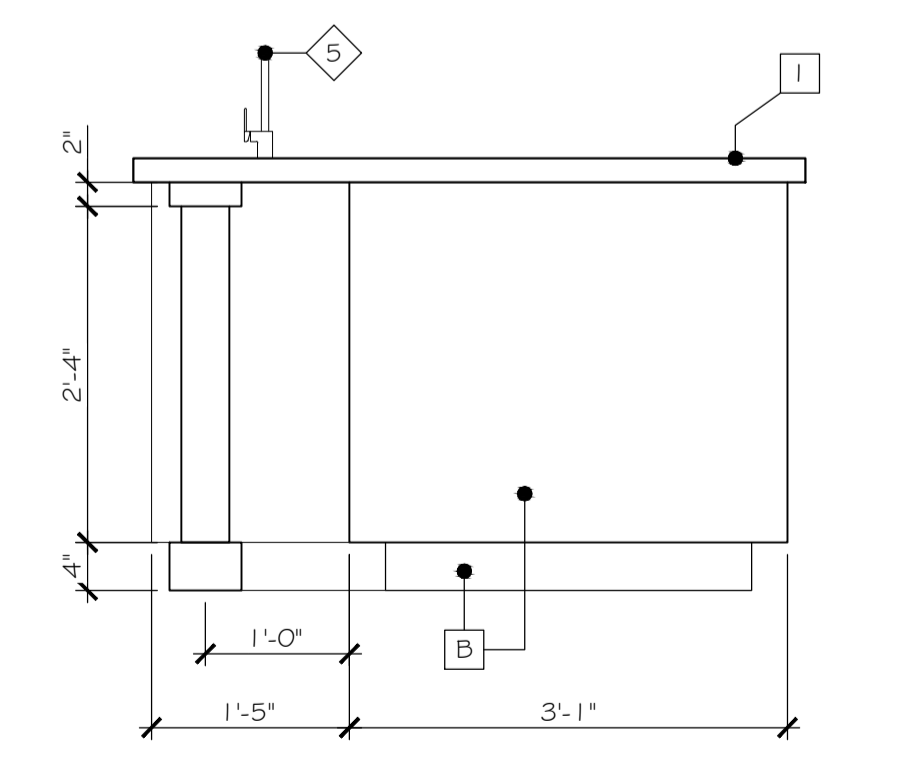

35 ÉLÉVATION ÎLOT
 A2 A1 G ÉCHELLE: 3/4\"/>

GÉNÉRALITÉS:

- G1 - TOUTES LES DIMENSIONS DEVRONT ÊTRE VÉRIFIÉES SUR PLACE AVANT LE DÉBUT DES TRAVAUX, AFIN DE BIEN COORDONNER LES INTERVENANTS AVEC LA CONSTRUCTION EXISTANTE.
- G2- L'ÉBÉNISTE DEVRA VÉRIFIER AUPRÈS DU PROPRIÉTAIRE LES DIMENSIONS DES ÉQUIPEMENTS À INSÉRER AUX MEUBLES, AINSI QUE LES DÉGAGEMENTS LIBRES DES MURS ET CLOISONS AVANT LA FABRICATION.
- G3- TOUTS LES CHOIX DE MÉLAMINES ET DES PLASTIQUES STRATIFIÉS SONT PRÉALABLEMENT CHOISIS PAR LA TECHNOLOGUE EN ARCHITECTURE, MAIS PEUT ÊTRE CHANGÉS PAR LE CLIENT.
- G4- TOUTES LES PARTIES APPARENTES DES MEUBLES SERONT PLAQUÉES EN PLASTIQUE STRATIFIÉ DU CÔTÉ EXTÉRIEUR DE LA COULEUR INDIQUÉE AUX PLANS ET FINIES MÉLAMINE COULEUR BLANC DU CÔTÉ INTÉRIEUR.
- G5- FOURNIR DES DESSINS D'ATELIER DES ÉLÉMENTS DE QUINCAILLERIE ET LES FICHES TECHNIQUES DES APPAREILS AU CLIENT AVANT LA FABRICATION POUR APPROBATION PRÉALABLE. L'APPROBATION DE CES DESSINS NE LIBÈRE PAS L'ENTREPRENEUR DE SA RESPONSABILITÉ, CELUI-CI ASSUME LE RISQUE QUE COMPORTE TOUTE COMMANDÉ DE MATÉRIEAUX DONNÉE OU TOUT TRAVAIL EXÉCUTÉ AVANT L'APPROBATION DES DESSINS D'ATELIER.
- G6- LORSQU'UN MOTIF D'IMITATION DE BOIS EST UTILISÉ POUR LA MÉLAMINE OU DU STRATIFIÉ, SUIVRE LE SENS DU GRAIN DE BOIS POUR UN MÊME ÉLÉMENT DE MOBILIER. LE SENS DU BOIS EST VERTICAL POUR TOUTS LES MOBILIERS EN QUESTION, SAUF POUR LES COUPS DE PIED. LE SENS DU BOIS DES COUPS DE PIED EST HORIZONTAL.

LÉGENDE APPAREILS, ACCESSOIRES & AUTRES

- 1 RÉFRIGÉRATEUR PORTES FRANÇAISES AVEC CONGÉLATEUR EN BAS MODÈLE 233070 EN ACIER INOXYDABLE DE LA CIE FRIGIDAIRE
- 2 FOUR ENCASTRÉ MODÈLE X FINI X DE LA CIE X
- 3 ROBINET DE CUISINE TRINSIC MODÈLE 9159-DST FINI CHROME DE LA CIE DELTA
- 4 POIGNÉES MODÈLE BP30596195 FINI NICKEL BROSSÉ DE RICHELIEU
- 5 ROBINET DE CUISINE MODÈLE LB4713 FINI CHROME DE LA CIE MOEN

LÉGENDE MOBILIERS:

- 1 DESSUS DE COMPTOIR SUR MESURE EN BÉTON POLI BLANC AVEC AGRÉGATS EXPOSÉS GRIS ÉPAISSEUR 2\"/>
- 2 BÂTI EN MÉLAMINE 5/8\"/>
- 3 PANNEAUX D'ARMOIRE EN STRATIFIÉ, LES CHARNIÈRES SERONT EN ACIER AVEC AMORTISSEUR, À VISSER, MODÈLE OUVERTURE 90 TEL QUE SÉRIE R RC526950080 DE RICHELIEU
- 4 PANNEAUX D'ARMOIRE EN STRATIFIÉ, LES CHARNIÈRES SERONT EN ACIER, À VISSER, MODÈLE OUVERTURE 60 TEL QUE SÉRIE CLIP TOP BP79M85021180 POUR PORTE PLIANTE DE RICHELIEU
- 5 PANNEAUX D'ARMOIRE EN STRATIFIÉ, LES CHARNIÈRES SERONT EN ACIER, À VISSER, MODÈLE OUVERTURE 170 TEL QUE SÉRIE CLIP TOP BP71TG5523180 POUR PORTE PLIANTE DE RICHELIEU
- 6 TIROIRS EN STRATIFIÉ DE LA CIE ARBORITE AVEC FONDS DE TIROIRS EN MÉLAMINE 5/8\"/>
- 7 TABLETTES AJUSTABLES EN MÉLAMINE 5/8\"/>
- 8 TABLETTES COULISSANTES: BÂTI EN MÉLAMINE BLANCHE 5/8\"/>
- 9 CAVITÉS POUR RANGEMENT: BÂTI EN MÉLAMINE 5/8\"/>
- A STRATIFIÉ COULEUR W4G5 'CERISIER MOKA MODERNE' DE LA CIE ARBORITE
- B STRATIFIÉ COULEUR S550 'ELEGANT WHITE' FINI LUSTRÉ DE LA CIE ARBORITE

A: NO DÉTAIL OU COUPE
 B: NO FEUILLE OÙ EXIGÉ
 C: NO FEUILLE OÙ DESSINÉ

PROJET:
 CONSTRUCTION NEUVE
 DE M. S. FORTIN
 & MME N. GIRARD

NOM DE L'ÉQUIPE:
 ALISON AUBRY

COURS:
 PROJET FIN D'ÉTUDES

TITRE:
 ÉLÉVATIONS
 INTÉRIEURES CUISINE

CONÇU PAR:
 ALISON AUBRY

DESSINÉ PAR:
 ALISON AUBRY

VÉRIFIÉ PAR:
 ANNIE CHRÉTIEN

DE CONTRAT:
 001

DATE:
 2016-04-21

ÉCHELLE:
 3/4\"/>

A16
 A18





